

# kom BINNEN BIJ

Kwartslaan 2, Rhooon



maar liefst 230m<sup>2</sup>  
woonoppervlakte

Vier tips van onze  
woningcoach.

Woning bekeken,  
wat nu ?



MOERKERKEN VAN DER MARK  
WOON//WERK//MAKELAARS

WAT KUNNEN WIJ VOOR JE DOEN?



## Colofon

### **Uitgever**

Moerkerken Van der Mark Makelaars

### **Fotografie & Styling**

Fotografie & Styling By Kim

### **Moerkerken Van der Mark Makelaars B.V.**

Londen 22  
2993LA Barendrecht  
0186 729 009 // 0180 768 008  
[info@moerkerkenvandermark.nl](mailto:info@moerkerkenvandermark.nl)

# INHOUD

- \* Over Moerkerken Van der Mark Makelaars
- \* Wonen in
- \* Omschrijving
- \* Kenmerken
- \* Impressie woning
- \* Plattegronden
- \* Lijst van zaken
- \* 4 tips van onze woningcoach
- \* Woning bekeken, wat nu?
- \* Aantekeningen



# OVER MOERKERKEN VAN DER MARK MAKELAARS

*Het aroma van vers gezette koffie in de morgen. De derde traprede die kraakt wanneer je erop stapt. De warmte van de houtkachel. Het gevoel van thuis zit in de kleine dingen.*

## Woningmakelaar

Ervaren NVM-makelaars Marjolijn Moerkerken en Martin van der Mark helpen je met het verkopen van jouw woning waar zoveel herinneringen aan vastkleven. Of met het vinden van een plek waar je nieuwe herinneringen maakt. Reken op 40 jaar gezamenlijke ervaring en persoonlijke aandacht. Op basis van jouw wensen geven wij een passend advies.

Een huis kopen of verkopen is spannend. Er zijn veel partijen mee gemoeid, van hypotheekadviseur tot de notaris. En dan moet je ook nog rekening houden met factoren als ontbindende voorwaarden of wat je doet met de roerende zaken. Moerkerken Van der Mark Makelaars bewaart het overzicht en stroomlijnt het proces.

## Bedrijfsmakelaar

*Een bakker heeft andere wensen dan een administratiekantoor. Als bedrijfsmakelaar zetten wij onze specifieke kennis en uitgebreide netwerk in voor jouw perfecte bedrijfspand.*

Als ondernemer ben jij op zoek naar een pand dat perfect bij jouw business past. Maar waar je die ruimte vindt? Geen idee. En eigenlijk heb je ook geen tijd om het uit te zoeken. Daarom helpt onze bedrijfsmakelaar je graag verder. Wij kijken branchebreed en verder dan de geijkte locatie. Of je nu koopt of verkoopt: Moerkerken Van der Mark bezorgt je de beste deal.

## Ons werkgebied reikt van polder tot stad

Je woonde je leven lang in een dorp, maar bent nu op zoek naar het bruisende karakter van de stad. Of je zoekt een plek waar je de kinderen met een gerust hart buiten laat spelen, met wat groen. De regio's Hoeksche Waard en Barendrecht kennen voor ons geen geheimen. Als ervaren NVM-makelaars combineren we jouw woonwensen graag met onze kennis van deze gebieden. Laat je verrassen.

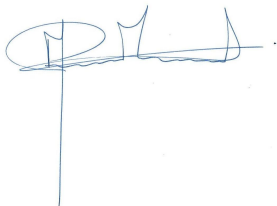

**Martin van der Mark**

06 20 44 48 48

[martin@moerkerkenvandermark.nl](mailto:martin@moerkerkenvandermark.nl)



**Marjolijn Moerkerken**

061519 5514

[marjolijn@moerkerkenvandermark.nl](mailto:marjolijn@moerkerkenvandermark.nl)



MOERKERKEN VAN DER MARK  
WOON//WERK//MAKELAARS

# RHOON



## WONEN IN

Rhoon vormt een prettige woonomgeving en heeft een centrale ligging voor woon-werkverkeer richting de havens van Rotterdam met uitvalswegen A29/A15 en A16 in de directe omgeving. Voorzieningen als winkelcentra (Carnisseveste en Hof van Portland) zijn op loop- / fietsafstand gelegen en voorzien in de dagelijkse behoeften.

Ook scholen, sportvelden en openbaar vervoer zijn in de directe omgeving waardoor ook Rotterdam prima bereikbaar is. Natuur- en watersportliefhebbers zijn hier ook aan het juiste adres met natuurgebied de Oude maas en de Carnisse / Rhoonse Grienden om de hoek waar het heerlijk wandelen, fietsen, hardlopen en golfen is.

## OMSCHRIJVING

Dit is werkelijk een droomhuis! Instapklaar, bijzonder sfeervol en met een hoge mate van wooncomfort afgewerkt en ingericht. Deze prachtige halfvrijstaande woning heeft maar liefst 230 m<sup>2</sup> woonoppervlakte en o.a. 5 riante slaapkamers waarvan 2 met een walk-in closet, 2 badkamers, een droom van een woonkamer en als kers op de taart een tuin met zwembad, aanlegsteiger voor je boot en 2 overkappingen.

Daarnaast is de ligging ook fantastisch: gelegen aan het water, in de gewilde wijk de Eilanden (Kwartseiland) met tal van voorzieningen en openbaar vervoer recht voor de deur zodat ook het dynamische centrum van Rotterdam snel en eenvoudig bereikbaar is. De woning is de afgelopen jaren door de huidige bewoners compleet gerenoveerd en bijzonder sfeervol en luxe afgewerkt. Werkelijk alles is nieuw!

### Indeling:

#### Begane grond:

Het grote genieten begint zodra je de woning betreedt via de ruime en sfeervolle hal met de toiletruimte voorzien van een zwevend closet en fonteintje, meterkast, trapopgang naar de verdieping en toegang tot woonkamer en garage. De prachtige woonkamer is bijzonder ruim en sfeervol door onder andere de fraaie pvc-vloer in visgraatmotief met vloerverwarming en de schouw met gashaard. Halverwege de woonkamer is er een leuke erker met zithoek alvorens je de keuken aan de voorzijde instapt. De moderne keuken is in u-opstelling en een droom voor iedere keukenprins en -prinses. Het is ingericht met een spoelbak met Quooker kraan, vaatwasser, combi-oven, combi-stoomoven, inductiekookplaat, afzuigkap, extra grote koelkast en dito vriezer. De inpandige garage is net zoals de rest ook riant, keurig afgewerkt en is voorzien van een roldeur, elektra, een wateraansluiting en een opstelplek voor zowel de wasmachine als -droger.

#### 1e Verdieping:

Op deze verdieping vind je 3 ruime slaapkamers waarvan 2 met walk-in closet en airco, de badkamer en de trapopgang naar de 2e verdieping.



## OMSCHRIJVING

De prachtige badkamer is voorzien van een ligbad, douche, toilet en meubel met 2 waskommen, spiegel met verlichting en designradiator.

2e Verdieping:

Ook deze verdieping is ruim en telt 2 hele riante slaapkamers, een badkamer en een technische ruimte. De slaapkamer aan de achterzijde is voorzien van een dakkapel met kunststof kozijn, insecten hor en rolluik. De moderne badkamer is ingericht met een douche, toilet, meubel met waskom en spiegel met verlichting.

Tuin:

De tuin is werkelijk geweldig! Prachtig aangelegd met een zwembad met tegenstroom/jetstream, houten berging met overkapping, een aanlegsteiger voor je eigen boot, een terras met sierbestrating, weelderige vaste plantenborders en nog een 2e overkapping voor in de tuin.

De berging is uitgerust met elektra en heeft een opstelplek voor filter en pomp en daarnaast wordt het zwembad verwarmd door een warmtepomp.

De tuin is gelegen op het zuidwesten en heeft volop zon en privacy. Verder is er een buitenkraan, tuinverlichting, elektra en een afsluitbaar achterom.

De voortuin is voorzien van sierbestrating en vaste plantenborders en de oprit biedt plaats aan één auto. Aan de muur hangt een laadstation voor een elektrische auto.

Bijzonderheden:

- Bouwjaar van de woning is 2000;
- Perceelgrootte 368 m<sup>2</sup>;
- Betonnen verdiepingsvloeren;
- Alarminstallatie met camera;
- Geheel voorzien van hardhouten kozijnwerk met hr ++ glas;
- Vaillant EcoTec Plus hr-ketel bouwjaar begin 2020 (grote capaciteit, voor meerdere badkamers);
- Meterkast: 15x 220V, 4x aardlekschakelaar en 3 fasen groepenkast;
- 34 zonnepanelen;
- Oplaadpunt auto.



Woonoppervlakte

**230 m<sup>2</sup>**

Inhoud

**835 m<sup>3</sup>**

Perceeloppervlakte

**368 m<sup>2</sup>**

Kamers

**6**

Slaapkamers

**5**

#### **Bouw**

Type:

**hoekwoning**

Bouwperiode:

**2000**

#### **Oppervlaktes**

Woonruimte:

**230 m<sup>2</sup>**

Externe bergruimte:

**8 m<sup>2</sup>**

Perceeloppervlakte:

**368 m<sup>2</sup>**

Volume:

**835 m<sup>3</sup>**

#### **Indeling**

Aantal kamers

**6 kamers (5 slaapkamers)**

#### **Buitenruimte**

Locatie:

**aan water, aan rustige  
weg, in woonwijk, aan  
vaarwater**

Tuin:

**210 m<sup>2</sup>**

Hoofdtuin:

**achtertuin, zijtuin**

#### **Berging**

Berging / Schuur:

**vrijstaand hout, inpandige  
garage**

#### **Parking**

Parking:

**op eigen terrein**

**Vraagprijs € 940.000 k.k.**





Keuken  
Begane grond







Garage  
Begane grond



Slaapkamer  
1e etage













Slaapkamer  
2e etage



Slaapkamer  
2e etage





<b>12345</b> Perceelnummer	Deze kaart is noordgericht	Schaal 1: 500	
<b>25</b> Huisnummer	Vastgestelde kadastrale grens	Kadastrale gemeente Rhoon	
— Vastgestelde kadastrale grens	Voorlopige kadastrale grens	Sectie B	
— Voorlopige kadastrale grens	Administratieve kadastrale grens	Perceel 1664	
— Administratieve kadastrale grens	Bebouwing		

Voor een eensluitend uittreksel, geleverd op 22 oktober 2024  
De bewaarder van het kadaster en de openbare registers

Aan dit uittreksel kunnen geen betrouwbare maten worden ontleend.  
De Dienst voor het kadaster en de openbare registers behoudt zich de intellectuele eigendomsrechten voor, waaronder het auteursrecht en het databankenrecht.







## Begane Grond

Aan deze maatvoering kunnen geen rechten worden ontleend.



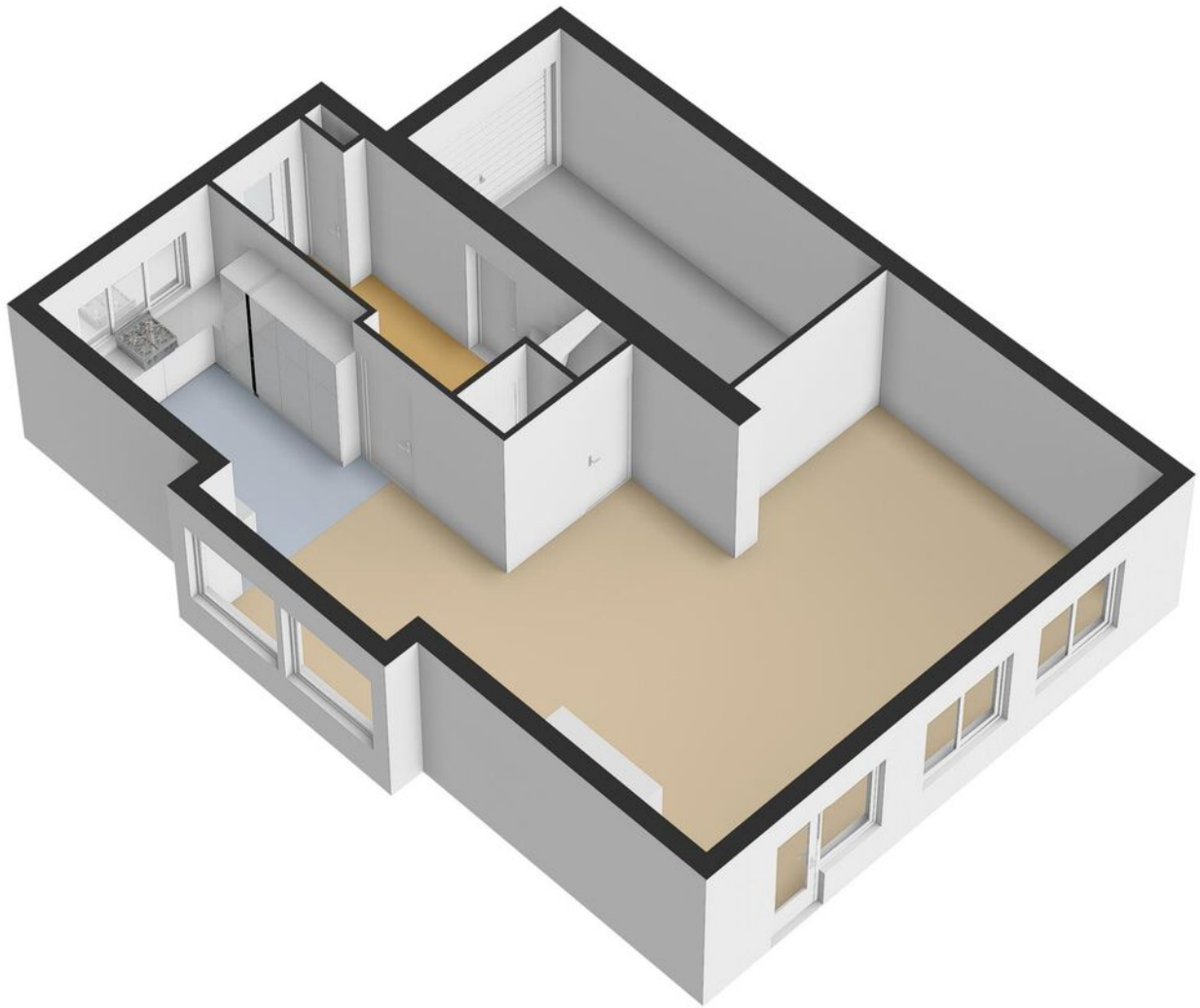

PLATTEGROND



## 1e Verdieping

Aan deze maatvoering kunnen geen rechten worden ontleend.

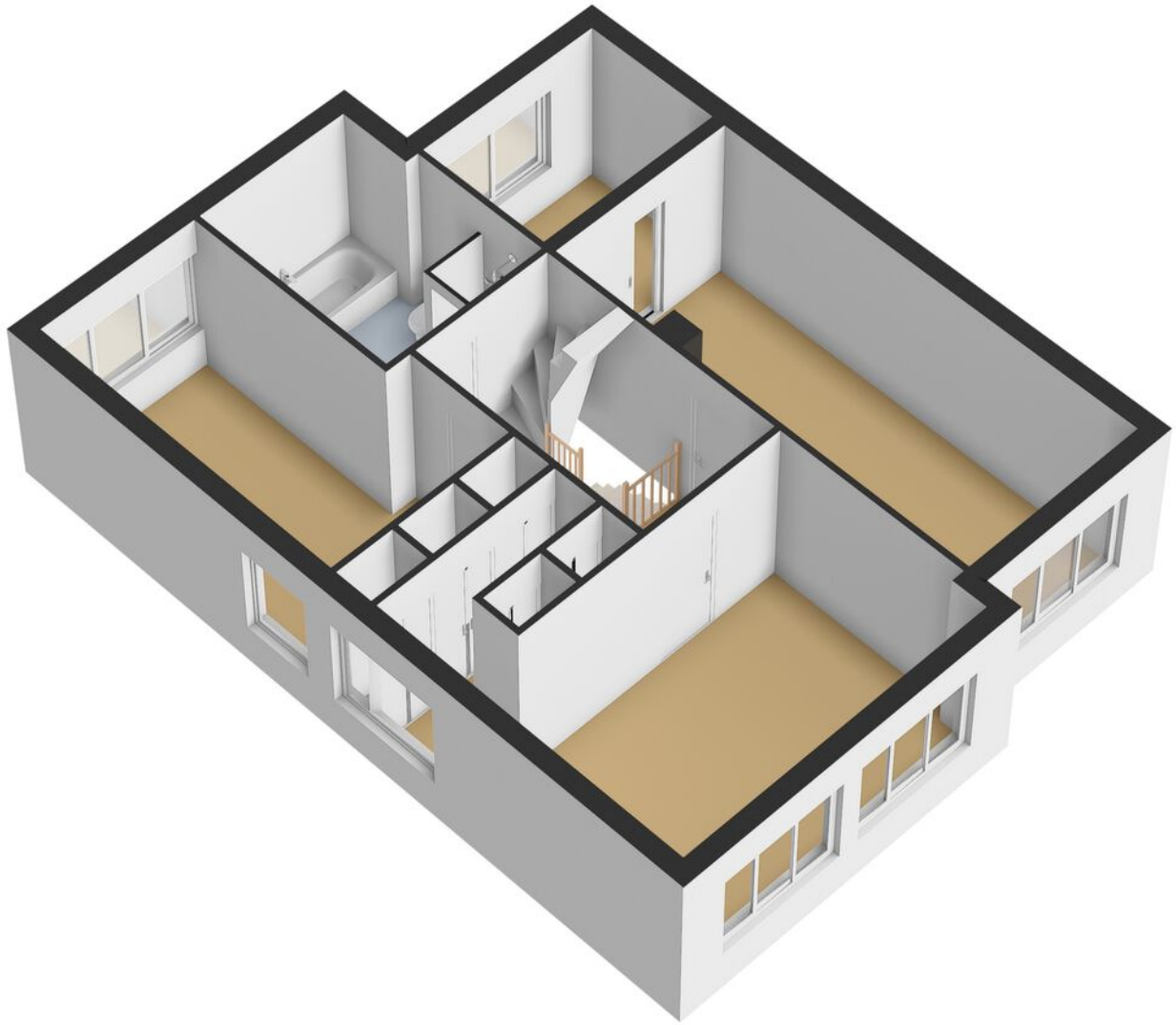

PLATTEGROND



## 2e Verdieping

Aan deze maatvoering kunnen geen rechten worden ontleend.

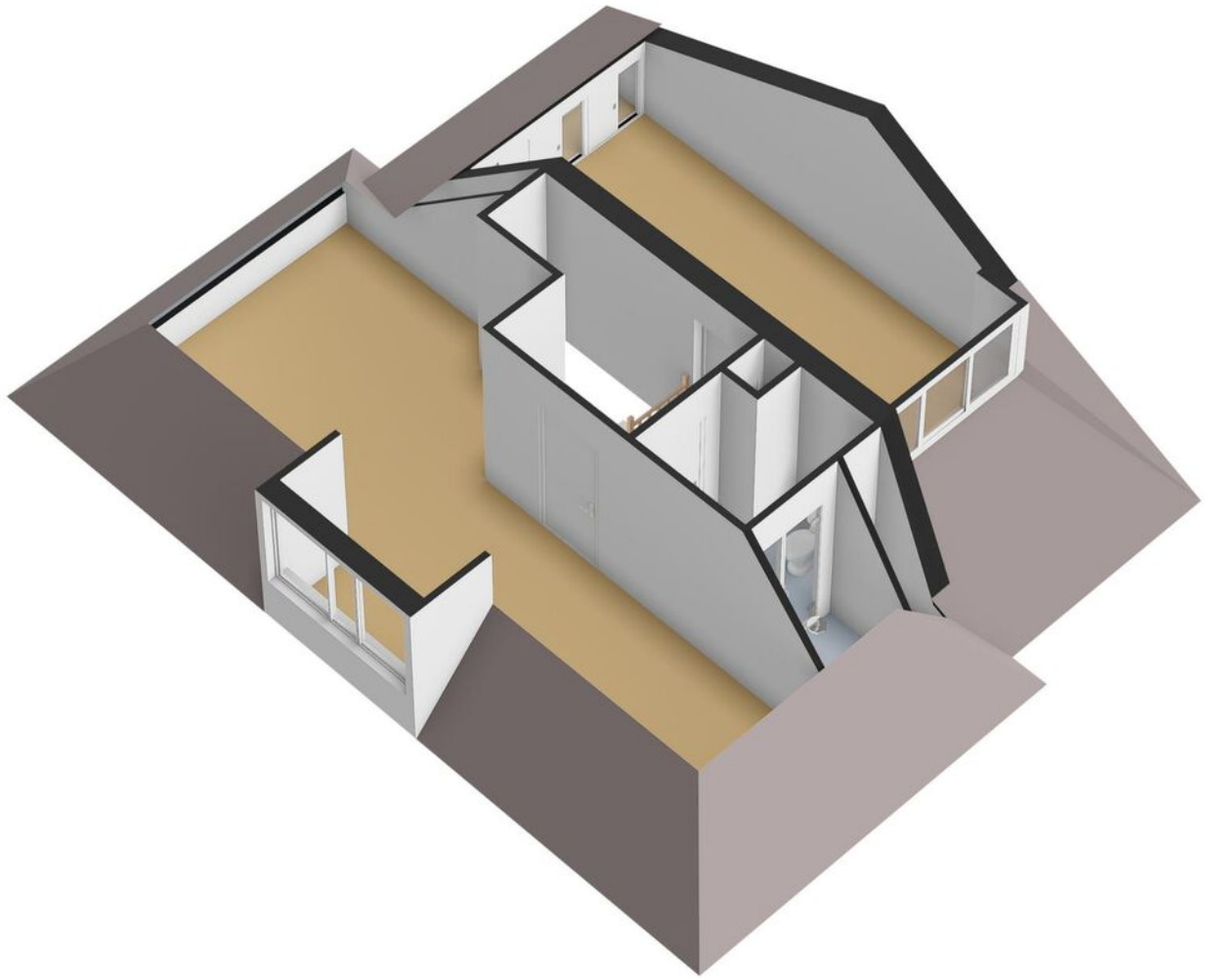

PLATTEGROND

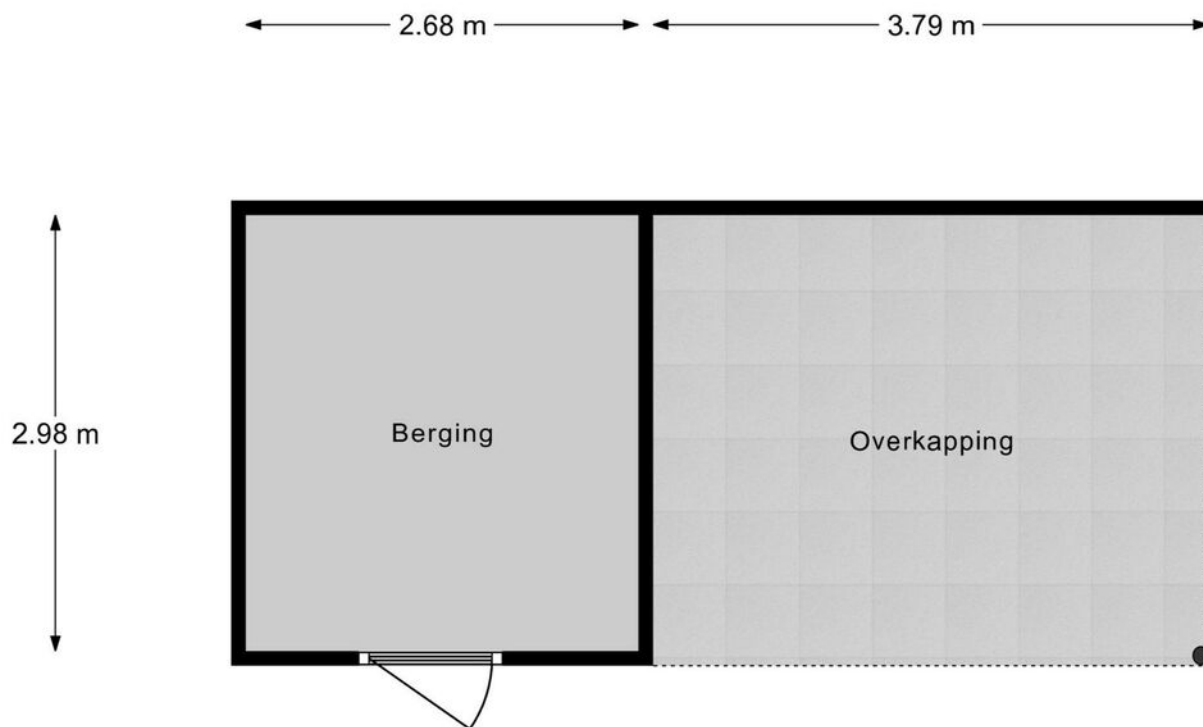

## Berging

Aan deze maatvoering kunnen geen rechten worden ontleend.

## LIJST VAN ZAKEN

	Blijft achter	Gaat mee	Kan worden overgenomen	N.v.t .
<b>Woning - Interieur</b>				
(Voorzet) openhaard met toebehoren				X
Allesbrander				X
Houtkachel				X
(Gas)kachels	X			
Designradiator(en)				X
Radiatorafwerking				X
Verlichting, te weten				
- inbouwspots/dimmers	X			
- opbouwspots/armaturen/ lampen/dimmers	X			
- losse (hang)lampen		X		
-				X
-				X
(Losse)kasten, legplanken, te weten				
-				X
-				X
Raamdecoratie/zonwering binnen, te weten				
- gordijnrails	X			
- gordijnen	X			
- overgordijnen				X
- vitrages				X
- rolgordijnen	X			
- lamellen				X
- jaloezieën	X			
- (losse) horren/rolhorren	X			
-				X

## LIJST VAN ZAKEN

	Blijft achter	Gaat mee	Kan worden overgenomen	N.v.t .
-				X
Vloerdecoratie, te weten				
- vloerbedekking				X
- parketvloer				X
- houten vloer(delen)				X
- laminaat	X			
- plavuizen				X
- PVCvloer	X			
-				X
Overig, te weten				
- spiegelwanden				X
- schilderij ophangstelsel				X
-				X
-				X
-				X
-				X
Woning - Keuken				
Keukenblok (met bovenkasten)	X			
Keuken (inbouw)apparatuur, te weten				
- kookplaat	X			
- (gas)fornuis				X
- afzuigkap	X			
- magnetron	X			
- oven	X			
- combi-oven/combimagnetron	X			
- koelkast	X			
- vriezer	X			



## LIJST VAN ZAKEN

	Blijft achter	Gaat mee	Kan worden overgenomen	N.v.t .
- koel-vriescombinatie				X
- vaatwasser	X			
- Quooker	X			
- koffiezetapparaat				X
-				X
-				X
Keukenaccessoires, te weten				
-				X
-				X
-				X
-				X
-				X
-				X
-				X
-				X
Woning - Sanitair/sauna				
Sauna met toebehoren				X
				X
				X
Toilet met de volgende toebehoren				
- toilet	X			
- toiletrolhouder	X			
- toiletborstel(houder)	X			
- fontein	X			
-				X
-				X
Badkamer met de volgende toebehoren				

## LIJST VAN ZAKEN

	Blijft achter	Gaat mee	Kan worden overgenomen	N.v.t .
- ligbad	X			
- jacuzzi/whirlpool				X
- douche (cabine/scherf)	X			
- stoomdouche (cabine)				X
- wastafel				X
- wastafelmeubel	X			
- planchet	X			
- toiletkast				X
- toilet	X			
- toiletrolhouder	X			
- toiletborstel(houder)	X			
-				X
-				X
<b>Woning - Exterieur/installaties/ veiligheid/energiebesparing</b>				
Schotel/antenne				X
Brievenbus				X
Kluis				X
(Voordeur)bel				X
Alarminstallatie	X			
(Veiligheids)sloten en overige inbraakpreventie				X
Rookmelders	X			
(Klok)thermostaat	X			
Airconditioning	X			
Screens				X
Rolluiken				X
Zonwering buiten	X			
Telefoonaansluiting/ internetaansluiting				X

## LIJST VAN ZAKEN

	Blijft achter	Gaat mee	Kan worden overgenomen	N.v.t .
Veiligheidsschakelaar wasautomaat				X
Waterslot wasautomaat				X
Zonnepanelen	X			
Oplaadpunt elektrische auto	X			
				X
				X
				X
				X
Warmwatervoorziening, te weten				
- CV-installatie	X			
- boiler				X
- geiser				X
-				X
-				X
-				X
Isolatievoorzieningen (voorzetramen/radiatorfolie etc.), te weten				
-				X
-				X
<b>Tuin - Inrichting</b>				
Tuinaanleg/bestrating	X			
Beplanting	X			
				X
<b>Tuin - Verlichting/installaties</b>				
Buitenverlichting	X			

## LIJST VAN ZAKEN

	Blijft achter	Gaat mee	Kan worden overgenomen	N.v.t .
Tijd- of schemerschakelaar/ bewegingsmelder	X			
				X
<b>Tuin - Bebouwing</b>				
Tuinhuis/buitenberging	X			
Kasten/werkbank in tuinhuis/ berging		X		
(Broei)kas				X
				X
				X
<b>Tuin - Overig</b>				
Overige tuin, te weten				
- (sier)hek				X
- vlaggenmast(houder)				X
-				X
-				X
<b>Overig - Contracten</b>				
CV: Nee				
Boiler: Nee				
Zonnepanelen: Nee				

# WONING BEKEKEN, WAT NU?



## **Bezichtigen**

Wij bezichtigen onze woningen niet middels 'open huizen' maar hebben persoonlijke bezichtigingen of maken gebruik van inlooppmomenten. Bij een inlooppmoment laten wij een aantal kijkers op afspraak tegelijkertijd kijken. Hierdoor borgen wij dat er persoonlijke aandacht is voor jou én je vragen. Tevens proberen wij je tegemoet te komen als er meerdere aanvragen zijn om te bezichtigen. Bij de bezichtiging kan je je eventueel al laten bijstaan door een aankoopmakelaar. Wij adviseren je een aankoopmakelaar in de arm te nemen.

## **Onderzoeksplicht**

De verkoper heeft een wettelijke meldingsplicht, hetgeen inhoudt dat hij eventuele gebreken dient te melden. Een koper heeft ook een wettelijke onderzoeksplicht en moet zich inspannen om o.a. de staat van de woning te onderzoeken. Als bepaalde zaken bij verkoper niet bekend zijn, kan een verkoper daar ook niets over melden. Denk aan bijvoorbeeld de bouwkundige staat van het pand of de fundering.

## **Procedure bij biedingen //voorbehouden**

Wij vinden het belangrijk het proces van het bieden duidelijk te maken. Een bod bestaat uit een prijs in euro's die je wilt betalen voor de woning. Daarnaast bestaat een bieding uit een opleverdatum en eventuele voorwaarden. Het kan zijn dat wij meerdere biedingen ontvangen. De verkoper bepaalt dan met wie verder onderhandeld wordt of wie de koper wordt.

Het kan zijn dat de verkoper niet ingaat op jouw bieding. Vraag naar de specifieke procedure!

De meest gebruikte voorwaarden zijn:

- het voorbehoud van financiering (in euro's en in tijd)
- het voorbehoud van bouwtechnische keuring

## **Voorbehoud van financiering**

Bij het maken van een voorbehoud van financiering geef je aan de woning te kopen mits er een financiering bij een hypotheek-verstrekende instelling verkregen wordt. Dit voorbehoud kan voor een periode van circa 6 weken gelden. Ook is het voorbehoud gelimiteerd in geld. In 2020 kan maximaal 100% van de koopsom opgenomen worden als voorbehoud. Bij het accepteren van dit voorbehoud werken wij mee aan de taxatie van de woning door een onafhankelijke taxateur. Je kiest zelf een taxateur. Je kan ook een voorbehoud maken voor een kleiner deel van de koopsom of afzien van het financieringsvoorbehoud als je zeker weet dat financiering rondkomt. Wij dienen jou in het kader van de Wwft (Wet ter voorkoming van witwassen en financieren van terrorisme) te vragen naar de herkomst van jouw financiële middelen. Bedenk zelf goed of je dit voorbehoud laat vallen.

## **Bouwkundige keuring**

Bij het maken (en accepteren door de verkoper) van het voorbehoud van de bouwtechnische keuring werken we uiteraard mee aan de keuring.

In principe begeleiden wij het bezoek van de keurder en mag je hierbij aanwezig zijn. Je bent vrij in de keuze van de keurder. Er wordt wel een termijn afgesproken tot wanneer je gebruik kunt maken van dit voorbehoud. Ook kunnen inhoudelijke afspraken gemaakt worden ten aanzien van de toestand van de woning.

### **Overeenkomst**

Na het ondertekenen van de koopovereenkomst is de mondelinge overeenkomst omgezet naar een schriftelijke overeenstemming en deze is rechtsgeldig. De koopovereenkomst is nu bindend en de wettelijke bedenktijd van 3 dagen gaat lopen. Dit geldt als je als particulier voor zelfbewoning koopt. Koopt je als belegger en ga je de woning exploiteren dan is een mondeling akkoord voldoende en is de koop gesloten.

### **Ouderdomsclausule**

Wanneer een woning ouder is, heeft de woning niet alle (technische) kenmerken van een nieuwbouwwoning. Door oudere bouwmaterialen en andere eisen in de bouwperiode kan het zijn dat een woning bijvoorbeeld minder goed geïsoleerd is dan een moderne woning. De ouderdomsclausule is bedoeld om de koper van een oudere woning erop te wijzen dat hij aan een oudere woning niet dezelfde eisen mag stellen als aan een nieuwe woning.

### **Niet-zelf bewoningsclausule**

Het kan zijn dat een verkoper niet (recent) in de woning gewoond heeft. Denk aan een erfgenaam of belegger. Als dit het geval kan de verkoper niet alles van de woning weten. Jij als koper accepteert dat en dit wordt vastgelegd met deze clausule.



# AANTEKENINGEN



MARKT SINGEL AVENUE BOULEVARD HOEK PLANTSOEN HEUL BRUG VEST WERF STRAAT LAAN WEG STEEG DREEF DIJK KADE I  
PLEIN GRACHT DRIFT HOF MARKT SINGEL AVENUE BOULEVARD HOEK PLANTSOEN HEUL BRUG VEST WERF STRAAT LAAN WEG  
KADE DAM ERF BAAN PAD PLEIN GRACHT DRIFT HOF MARKT SINGEL AVENUE BOULEVARD HOEK PLANTSOEN HEUL BRUG VEST  
WERF STRAAT LAAN WEG STEEG DREEF DIJK KADE DAM ERF BAAN PAD PLEIN GRACHT DRIFT HOF MARKT SINGEL AVENU  
PLANTSOEN HEUL BRUG VEST WERF STRAAT LAAN WEG STEEG DREEF DIJK KADE DAM ERF BAAN PAD PLEIN GRACHT DRIFT  
AVENUE BOULEVARD HOEK PLANTSOEN HEUL BRUG VEST WERF STRAAT LAAN WEG STEEG DREEF DIJK KADE DAM ERF BAAN  
DRIFT HOF MARKT SINGEL AVENUE BOULEVARD HOEK PLANTSOEN HEUL BRUG VEST WERF STRAAT LAAN WEG STEEG DREEF  
BAAN PAD PLEIN GRACHT DRIFT HOF MARKT SINGEL AVENUE BOULEVARD HOEK PLANTSOEN HEUL BRUG VEST WERF STRAA  
DREEF DIJK KADE DAM ERF BAAN PAD PLEIN GRACHT DRIFT HOF MARKT SINGEL AVENUE BOULEVARD HOEK PLANTSOEN HEU  
STRAAT LAAN WEG STEEG DREEF DIJK KADE DAM ERF BAAN PAD PLEIN GRACHT DRIFT HOF MARKT SINGEL AVENUE BOULEVAR  
HEUL BRUG VEST WERF STRAAT LAAN WEG STEEG DREEF DIJK KADE DAM ERF BAAN PAD PLEIN GRACHT DRIFT HOF MAR  
BOULEVARD HOEK PLANTSOEN HEUL BRUG VEST WERF STRAAT LAAN WEG STEEG DREEF DIJK KADE DAM ERF BAAN PAD PLEIN  
MARKT SINGEL AVENUE BOULEVARD HOEK PLANTSOEN HEUL BRUG VEST WERF STRAAT LAAN WEG STEEG DREEF DIJK KADE I  
PLEIN GRACHT DRIFT HOF MARKT SINGEL AVENUE BOULEVARD HOEK PLANTSOEN HEUL BRUG VEST WERF STRAAT LAAN WEG  
KADE DAM ERF BAAN PAD PLEIN GRACHT DRIFT HOF MARKT SINGEL AVENUE BOULEVARD HOEK PLANTSOEN HEUL BRUG VEST  
WERF STRAAT LAAN WEG STEEG DREEF DIJK KADE DAM ERF BAAN PAD PLEIN GRACHT DRIFT HOF MARKT SINGEL AVENUE BOULEVARD HOEK PLAN  
VEST WERF STRAAT LAAN WEG STEEG DREEF DIJK KADE DAM ERF BAAN PAD PLEIN GRACHT DRIFT HOF MARKT SINGEL AVENU  
PLANTSOEN HEUL BRUG VEST WERF STRAAT LAAN WEG STEEG DREEF DIJK KADE DAM ERF BAAN PAD PLEIN GRACHT DRIFT  
AVENUE BOULEVARD HOEK PLANTSOEN HEUL BRUG VEST WERF STRAAT LAAN WEG STEEG DREEF DIJK KADE DAM ERF BAAN  
DRIFT HOF MARKT SINGEL AVENUE BOULEVARD HOEK PLANTSOEN HEUL BRUG VEST WERF STRAAT LAAN WEG STEEG DREEF D  
BAAN PAD PLEIN GRACHT DRIFT HOF MARKT SINGEL AVENUE BOULEVARD HOEK PLANTSOEN HEUL BRUG VEST WERF STRAA  
DREEF DIJK KADE DAM ERF BAAN PAD PLEIN GRACHT DRIFT HOF MARKT SINGEL AVENUE BOULEVARD HOEK PLANTSOEN HEU  
STRAAT LAAN WEG STEEG DREEF DIJK KADE DAM ERF BAAN PAD PLEIN GRACHT DRIFT HOF MARKT SINGEL AVENUE BOULEVAR  
HEUL BRUG VEST WERF STRAAT LAAN WEG STEEG DREEF DIJK KADE DAM ERF BAAN PAD PLEIN GRACHT DRIFT HOF MAR  
BOULEVARD HOEK PLANTSOEN HEUL BRUG VEST WERF STRAAT LAAN WEG STEEG DREEF DIJK KADE DAM ERF BAAN PAD PLEIN  
MARKT SINGEL AVENUE BOULEVARD HOEK PLANTSOEN HEUL BRUG VEST WERF STRAAT LAAN WEG STEEG DREEF DIJK KADE I  
PLEIN GRACHT DRIFT HOF MARKT SINGEL AVENUE BOULEVARD HOEK PLANTSOEN HEUL BRUG VEST WERF STRAAT LAAN WEG  
KADE DAM ERF BAAN PAD PLEIN GRACHT DRIFT HOF MARKT SINGEL AVENUE BOULEVARD HOEK PLANTSOEN HEUL BRUG VEST  
WERF STRAAT LAAN WEG STEEG DREEF DIJK KADE DAM ERF BAAN PAD PLEIN GRACHT DRIFT HOF MARKT SINGEL AVENUE BOULEVARD HOEK PLAN  
VEST WERF STRAAT LAAN WEG STEEG DREEF DIJK KADE DAM ERF BAAN PAD PLEIN GRACHT DRIFT HOF MARKT SINGEL AVENU



MOERKERKEN VAN DER MARK  
WOON//WERK//MAKELAARS



