

B^{kom} BINNEN BIJ

Acacialaan 28, Klaaswaal



Heerlijk ruime
tussenwoning

Vier tips van onze
woningcoach.

Woning bekeken,
wat nu ?



MOERKERKEN VAN DER MARK
WOON//WERK//MAKELAARS

WAT KUNNEN WIJ VOOR JE DOEN?



Colofon

Uitgever

Moerkerken Van der Mark Makelaars

Fotografie & Styling

Fotografie & Styling By Kim

Moerkerken Van der Mark Makelaars B.V.

Londen 22
2993LA Barendrecht
0186 729 009 // 0180 768 008
info@moerkerkenvandermark.nl

INHOUD

- * Over Moerkerken Van der Mark Makelaars
- * Wonen in
- * Omschrijving
- * Kenmerken
- * Impressie woning
- * Plattegronden
- * Lijst van zaken
- * 4 tips van onze woningcoach
- * Woning bekeken, wat nu?
- * Aantekeningen





OVER MOERKERKEN VAN DER MARK MAKELAARS

Het aroma van vers gezette koffie in de morgen. De derde traprede die kraakt wanneer je erop stapt. De warmte van de houtkachel. Het gevoel van thuis zit in de kleine dingen.

Woningmakelaar

Ervaren NVM-makelaars Marjolijn Moerkerken en Martin van der Mark helpen je met het verkopen van jouw woning waar zoveel herinneringen aan vastkleven. Of met het vinden van een plek waar je nieuwe herinneringen maakt. Reken op 40 jaar gezamenlijke ervaring en persoonlijke aandacht. Op basis van jouw wensen geven wij een passend advies.

Een huis kopen of verkopen is spannend. Er zijn veel partijen mee gemoeid, van hypotheekadviseur tot de notaris. En dan moet je ook nog rekening houden met factoren als ontbindende voorwaarden of wat je doet met de roerende zaken. Moerkerken Van der Mark Makelaars bewaart het overzicht en stroomlijnt het proces.

Bedrijfsmakelaar

Een bakker heeft andere wensen dan een administratiekantoor. Als bedrijfsmakelaar zetten wij onze specifieke kennis en uitgebreide netwerk in voor jouw perfecte bedrijfspand.

Als ondernemer ben jij op zoek naar een pand dat perfect bij jouw business past. Maar waar je die ruimte vindt? Geen idee. En eigenlijk heb je ook geen tijd om het uit te zoeken. Daarom helpt onze bedrijfsmakelaar je graag verder. Wij kijken branchebreed en verder dan de geijkte locatie. Of je nu koopt of verkoopt: Moerkerken Van der Mark bezorgt je de beste deal.

Ons werkgebied reikt van polder tot stad

Je woonde je leven lang in een dorp, maar bent nu op zoek naar het bruisende karakter van de stad. Of je zoekt een plek waar je de kinderen met een gerust hart buiten laat spelen, met wat groen. De regio's Hoeksche Waard en Barendrecht kennen voor ons geen geheimen. Als ervaren NVM-makelaars combineren we jouw woonwensen graag met onze kennis van deze gebieden. Laat je verrassen.

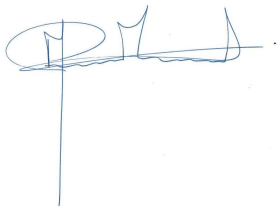

Martin van der Mark

06 20 44 48 48

martin@moerkerkenvandermark.nl



Marjolijn Moerkerken

061519 5514

marjolijn@moerkerkenvandermark.nl



MOERKERKEN VAN DER MARK
WOON//WERK//MAKELAARS

KLAASWAAL



WONEN IN

Tekst

Tekst

OMSCHRIJVING

Ben je op zoek naar een woning die je geheel naar eigen inzicht kunt moderniseren en wil je de handen hiervoor uit de mouwen steken? Maak dan een afspraak om deze woning te bezichtigen en laat je informeren over de mogelijkheden. Het betreft hier een ruime tussenwoning (bouwjaar 1970) met 4 (en mogelijkheid tot 5) slaapkamers, een zonnige tuin op het zuidwesten en fantastisch vrij uitzicht over de singel aan de voorzijde van de woning. Het centrum van het dorp is letterlijk om de hoek gelegen en voorziet in dagelijkse voorzieningen zoals o.a. een supermarkt, kapper, pizzeria, huisartsenpost, snackbar en diverse scholen (basis en voortgezet onderwijs), sport- en muziekverenigingen.

Klaaswaal ligt, heel praktisch, in het midden van de mooie Hoeksche Waard! Alles is hierdoor prima en snel bereikbaar. Natuurlijkhebbers zijn hierdoor aan het juiste adres, want wandelen, fietsen en varen kan prima in de Hoeksche Waard. Neem bijvoorbeeld de Binnenmaas, het natuurgebied bij Strijensas, het bos in Zuid-Beijerland en natuurlijk de Ambachtsheerlijkheid in Numansdorp. Vergeet ook de mooie Korendijkse Slikken niet! Bovendien is er een golfclub in zowel Strijen als Numansdorp. Het is een ideale uitvalsbasis voor woon-/werkverkeer richting Barendrecht, Rotterdam en Brabant, de A29 is eenvoudig en snel bereikbaar.

Indeling:

Begane grond:

Je betreedt de woning via het portaal met meterkast en toegang tot hal. In de hal vind je de trapopgang, trapkast en het toilet, en ook de toegang tot zowel de woonkamer als keuken. De doorzonwoonkamer heeft een fijne lichtinval door de kamerbrede raampartij aan de voorzijde en de schuifpui richting de achtertuin. Daarnaast is er een gashaard en een open verbinding met de keuken door middel van een bar. De keuken is gelegen aan de achterzijde en heeft een recht keukenblok met 4-pits inductie kookplaat, afzuigkap, enkele spoelbak, koel-/vriescombinatie en de bar richting woonkamer. Daarnaast is er toegang tot achtertuin.

1e Verdieping:

De centrale overloop biedt toegang tot 3 ruime slaapkamers, de badkamer en trapopgang naar de verdieping. 2 van de 3 slaapkamers hebben een



OMSCHRIJVING

vaste kast.

De badkamer is voorzien van een ligbad, toilet en meubel met wastafel, spiegel en verlichting.

2e Verdieping:

De overloop biedt toegang tot slaapkamer 4. Deze is gelegen over de gehele lengte van de woning en heeft aan de achterzijde een dakkapel.

De overloop heeft een opstelplek voor de cv-ketel, wasmachine en -droger.

Tuin:

De tuin is gelegen op het zuidwesten en is ingericht met bestrating en vaste plantenborders. Er is een ruime stenen berging voorzien van elektra en een afsluitbaar achterom en verder is er een buitenkraan en zonneluifel.

De riante voortuin biedt fantastisch vrij uitzicht op de voorgelegen waterpartij. De tuin is ingericht met sierbestrating en vaste plantenborders en er is een buitenkraan.

Er is voldoende vrije parkeergelegenheid in de straat.

In de koopovereenkomst zullen de volgende extra bepalingen worden opgenomen:

- asbestclausule
- ouderdomsclausule
- niet zelf bewoningsclausule

Bijzonderheden:

- Bouwjaar van de woning is 1970;
- Betonnen/ houten verdiepingsvloeren;
- Begane grond voorzien van hardhouten kozijnwerk met enkel glas;
- Aluminium schuifpui met dubbel glas;
- Verdiepingen voorzien van kunststof kozijnen met dubbel glas;
- Atag E325C hr-ketel bouwjaar 2004;
- Meterkast: 5x 220V;
- Energielabel C.



Woonoppervlakte

127 m²

Inhoud

432 m³

Perceeloppervlakte

166 m²

Kamers

5

Slaapkamers

4

Bouw

Type: **tussenwoning**

Bouwperiode: **1970**

Oppervlaktes

Woonruimte: **127 m²**

Externe bergruimte: **16 m²**

Perceeloppervlakte: **166 m²**

Volume: **432 m³**

Indeling

Aantal kamers **5 kamers (4 slaapkamers)**

Buitenruimte

Locatie: **in woonwijk**

Tuin: **52 m²**

Hoofdtuin: **achtertuin**

Berging

Berging / Schuur: **vrijstaand steen**

Parking

Parking:

Vraagprijs € 325.000 k.k.



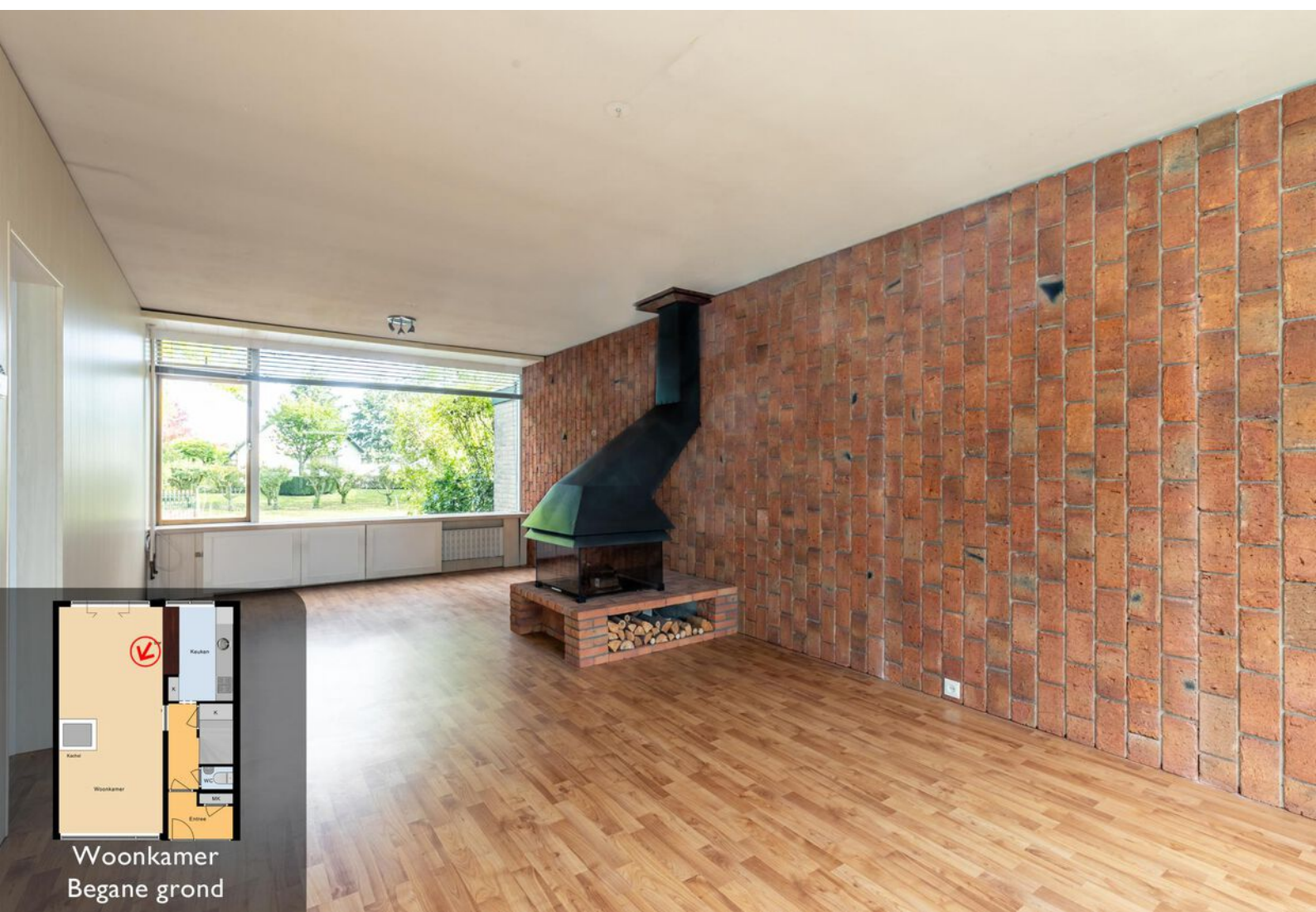

Woonkamer
Begane grond





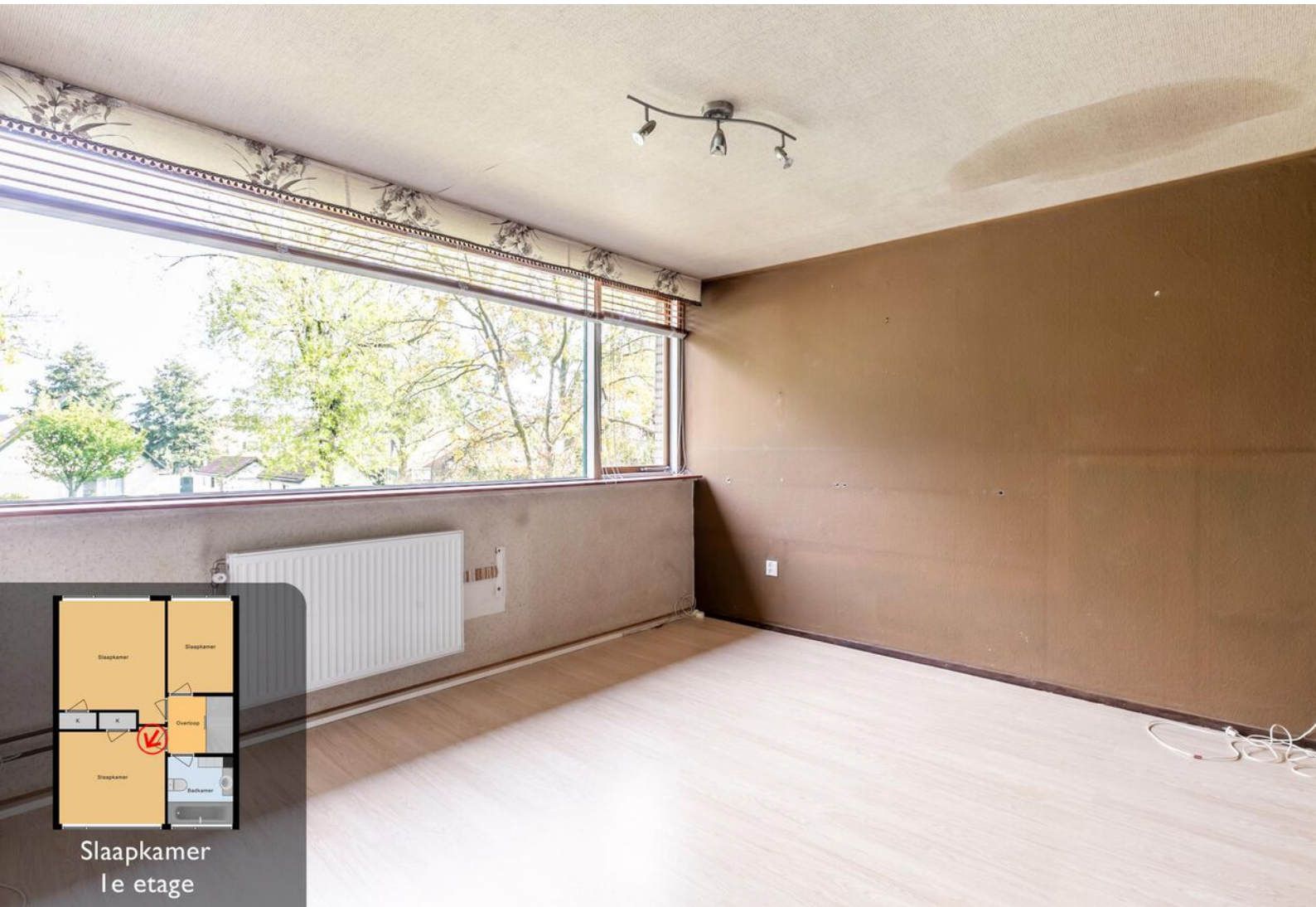





Badkamer
1e etage









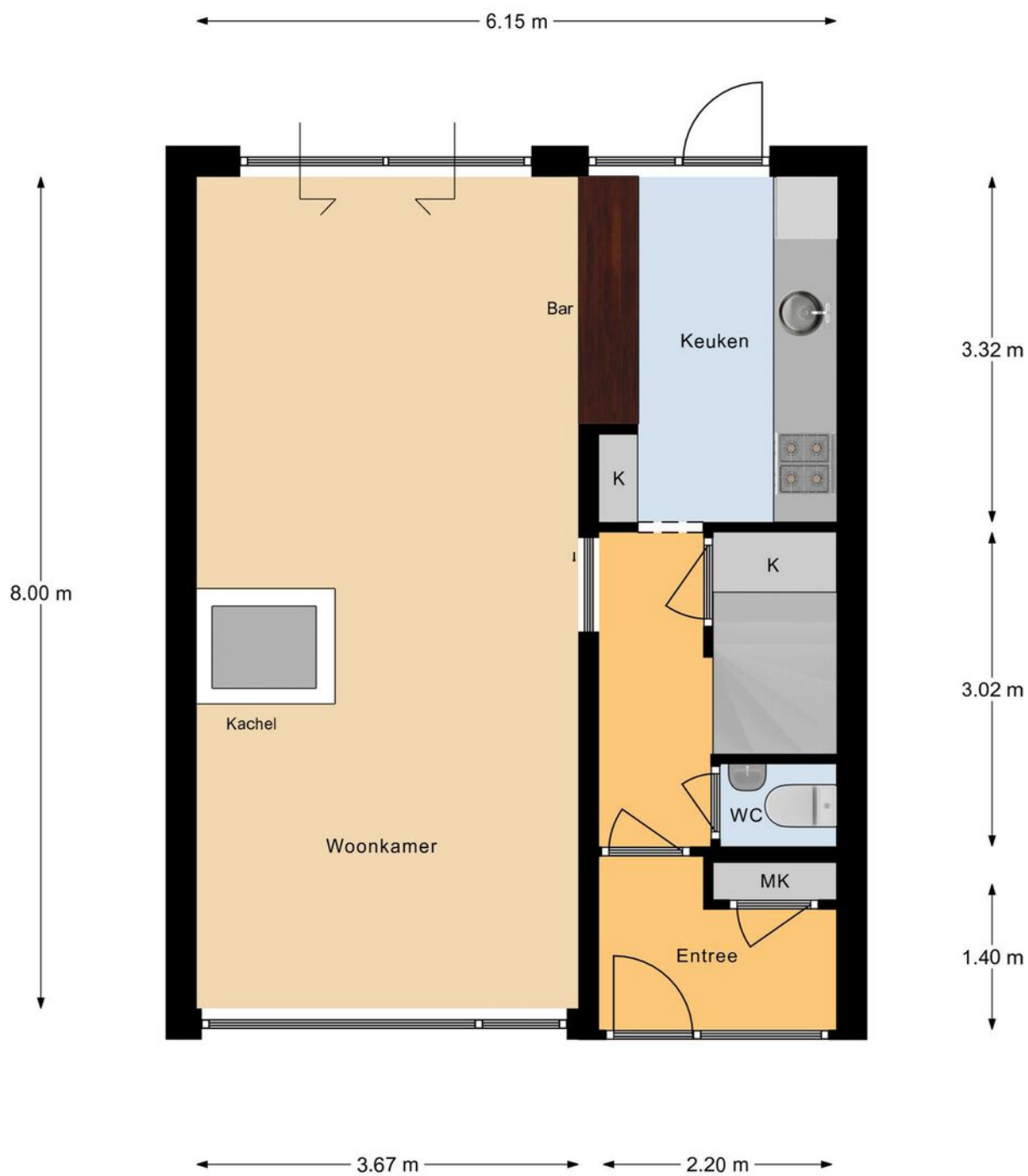

Begane Grond

Aan deze maatvoering kunnen geen rechten worden ontleend.



PLATTEGROND

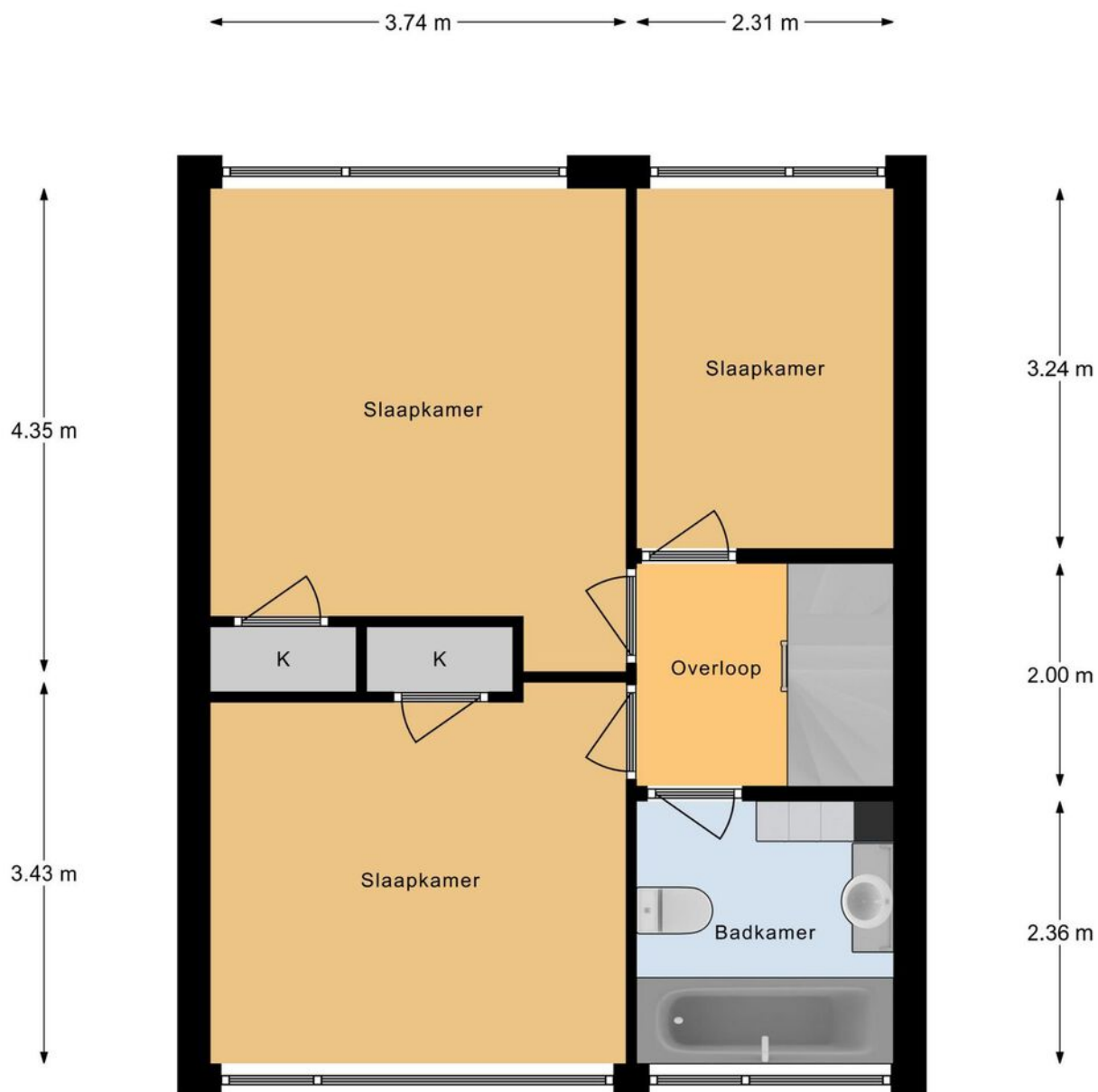

1e Etage

Aan deze maatvoering kunnen geen rechten worden ontleend.

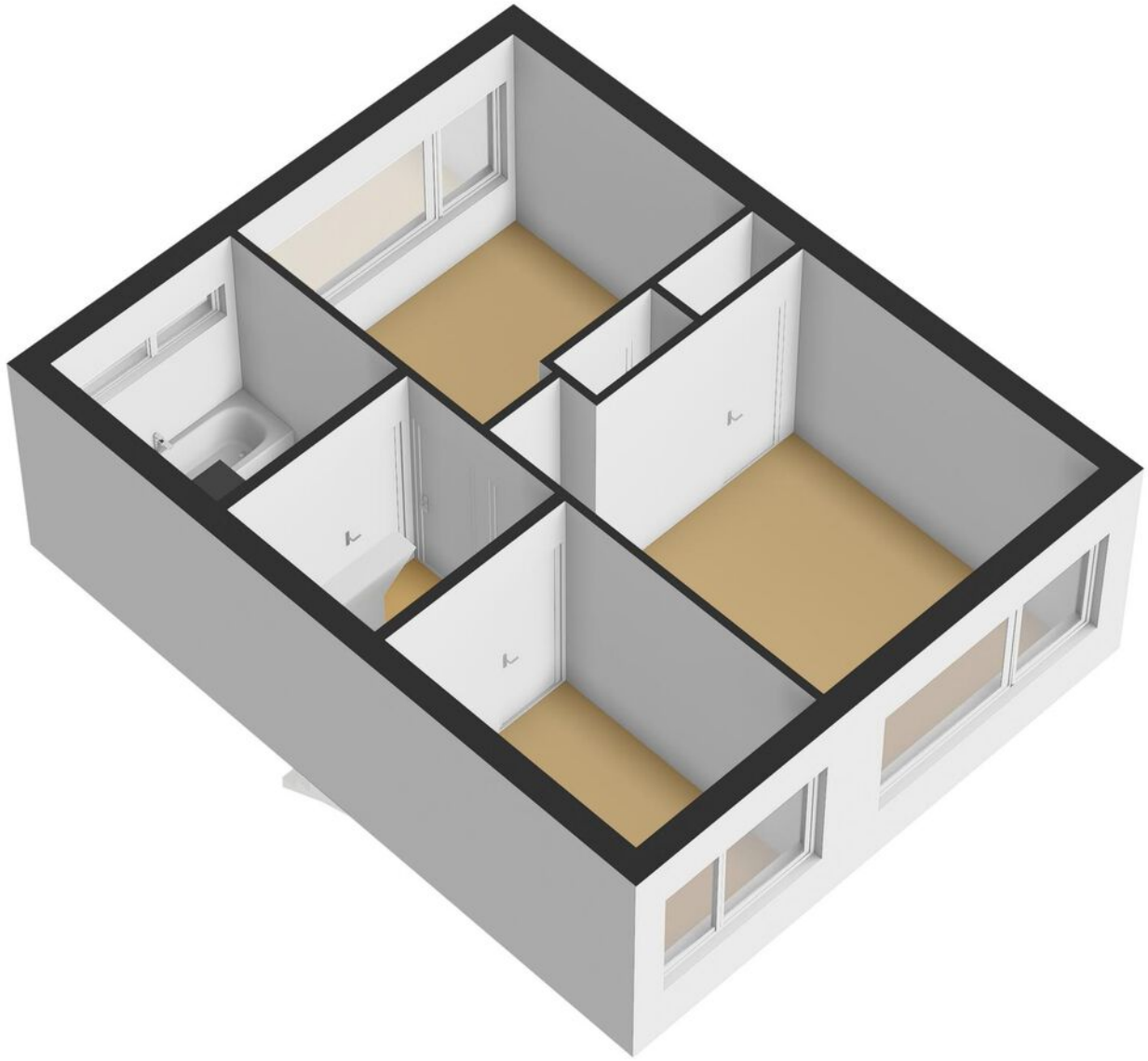

PLATTEGROND



2e Etage

Aan deze maatvoering kunnen geen rechten worden ontleend.

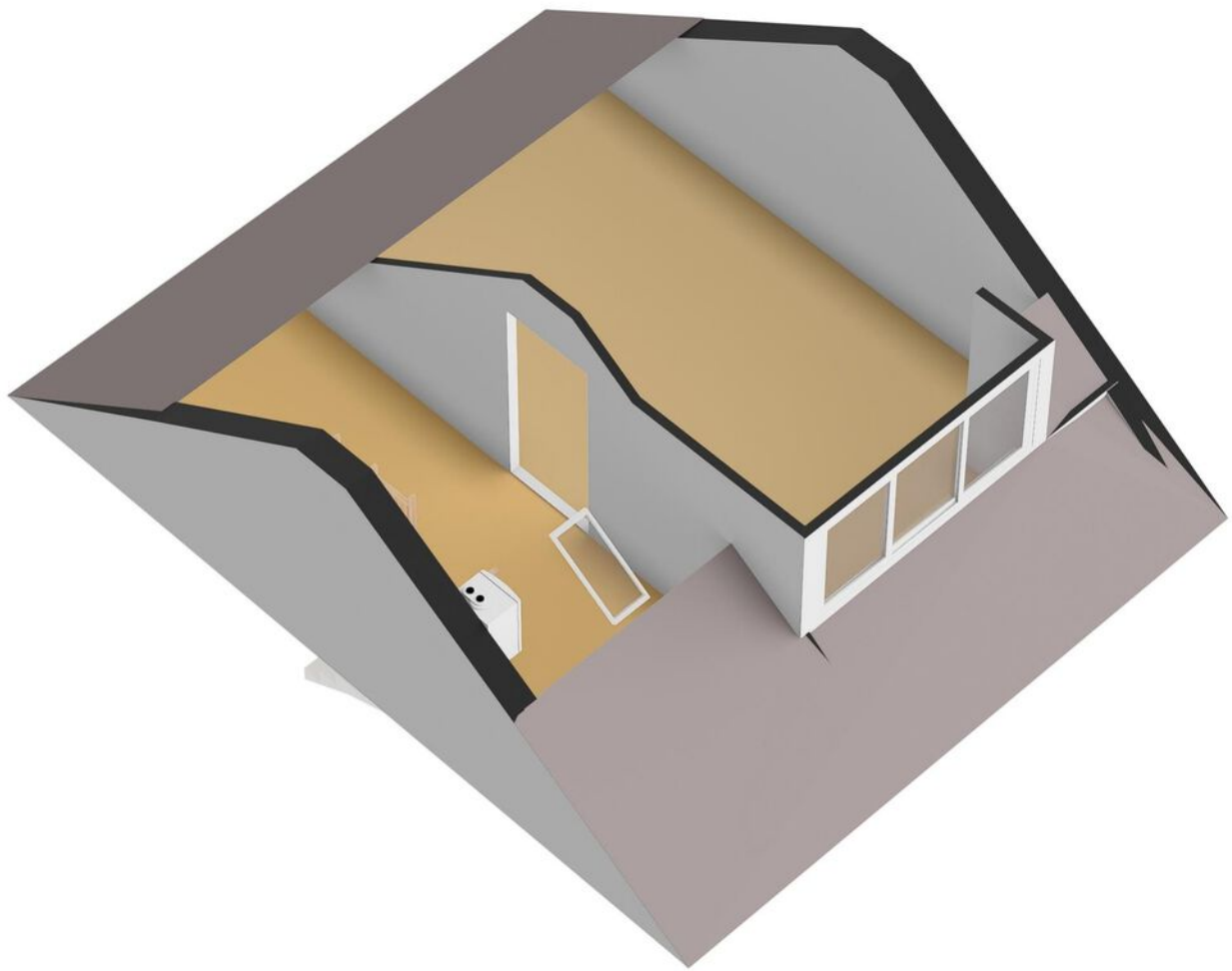

PLATTEGROND

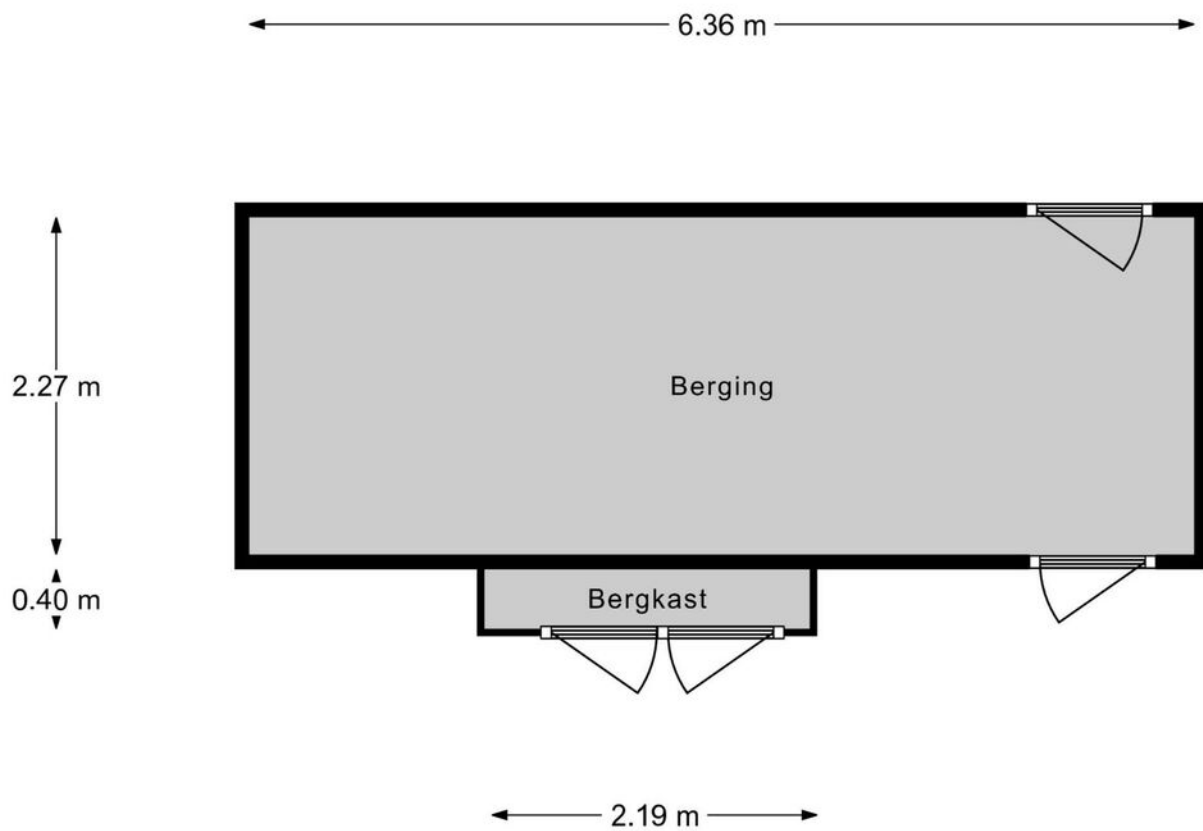

Berging

Aan deze maatvoering kunnen geen rechten worden ontleend.

FOTOGRAFIE & STYLING

K
BY KIM

DE EERSTE INDRUK IS GOUD WAARD



Enkele stylingtips

- ✓ Kijkt u eens kritisch door uw eigen woning, alsof u door de ogen van een potentiële koper kijkt en vraag uzelf dan af welke spullen overbodig zijn.
- ✓ Creëer sfeer en laat uw woning spreken! Open gordijnen, zet een bloemetje op tafel en zorg dat de fruitmand gevuld is;
- ✓ Is uw tuin of balkon op orde? Staat er een tuinset? Heeft u de kussens binnen handbereik?
- ✓ Heeft u een kachel? Kan deze branden tijdens de fotosessie? Is er voldoende hout op voorraad?



WONING BEKEKEN, WAT NU?



Bezichtigen

Wij bezichtigen onze woningen niet middels 'open huizen' maar hebben persoonlijke bezichtigingen of maken gebruik van inlooppmomenten. Bij een inlooppmoment laten wij een aantal kijkers op afspraak tegelijkertijd kijken. Hierdoor borgen wij dat er persoonlijke aandacht is voor jou én je vragen. Tevens proberen wij je tegemoet te komen als er meerdere aanvragen zijn om te bezichtigen. Bij de bezichtiging kan je je eventueel al laten bijstaan door een aankoopmakelaar. Wij adviseren je een aankoopmakelaar in de arm te nemen.

Onderzoeksplicht

De verkoper heeft een wettelijke meldingsplicht, hetgeen inhoudt dat hij eventuele gebreken dient te melden. Een koper heeft ook een wettelijke onderzoeksplicht en moet zich inspannen om o.a. de staat van de woning te onderzoeken. Als bepaalde zaken bij verkoper niet bekend zijn, kan een verkoper daar ook niets over melden. Denk aan bijvoorbeeld de bouwkundige staat van het pand of de fundering.

Procedure bij biedingen //voorbehouden

Wij vinden het belangrijk het proces van het bieden duidelijk te maken. Een bod bestaat uit een prijs in euro's die je wilt betalen voor de woning. Daarnaast bestaat een bieding uit een opleverdatum en eventuele voorwaarden. Het kan zijn dat wij meerdere biedingen ontvangen. De verkoper bepaalt dan met wie verder onderhandeld wordt of wie de koper wordt.

Het kan zijn dat de verkoper niet ingaat op jouw bieding. Vraag naar de specifieke procedure!

De meest gebruikte voorwaarden zijn:

- het voorbehoud van financiering (in euro's en in tijd)
- het voorbehoud van bouwtechnische keuring

Voorbehoud van financiering

Bij het maken van een voorbehoud van financiering geef je aan de woning te kopen mits er een financiering bij een hypotheek-verstrekende instelling verkregen wordt. Dit voorbehoud kan voor een periode van circa 6 weken gelden. Ook is het voorbehoud gelimiteerd in geld. In 2020 kan maximaal 100% van de koopsom opgenomen worden als voorbehoud. Bij het accepteren van dit voorbehoud werken wij mee aan de taxatie van de woning door een onafhankelijke taxateur. Je kiest zelf een taxateur. Je kan ook een voorbehoud maken voor een kleiner deel van de koopsom of afzien van het financieringsvoorbehoud als je zeker weet dat financiering rondkomt. Wij dienen jou in het kader van de Wwft (Wet ter voorkoming van witwassen en financieren van terrorisme) te vragen naar de herkomst van jouw financiële middelen. Bedenk zelf goed of je dit voorbehoud laat vallen.

Bouwkundige keuring

Bij het maken (en accepteren door de verkoper) van het voorbehoud van de bouwtechnische keuring werken we uiteraard mee aan de keuring.

In principe begeleiden wij het bezoek van de keurder en mag je hierbij aanwezig zijn. Je bent vrij in de keuze van de keurder. Er wordt wel een termijn afgesproken tot wanneer je gebruik kunt maken van dit voorbehoud. Ook kunnen inhoudelijke afspraken gemaakt worden ten aanzien van de toestand van de woning.

Overeenkomst

Na het ondertekenen van de koopovereenkomst is de mondelinge overeenkomst omgezet naar een schriftelijke overeenstemming en deze is rechtsgeldig. De koopovereenkomst is nu bindend en de wettelijke bedenktijd van 3 dagen gaat lopen. Dit geldt als je als particulier voor zelfbewoning koopt. Koopt je als belegger en ga je de woning exploiteren dan is een mondeling akkoord voldoende en is de koop gesloten.

Ouderdomsclausule

Wanneer een woning ouder is, heeft de woning niet alle (technische) kenmerken van een nieuwbouwwoning. Door oudere bouwmaterialen en andere eisen in de bouwperiode kan het zijn dat een woning bijvoorbeeld minder goed geïsoleerd is dan een moderne woning. De ouderdomsclausule is bedoeld om de koper van een oudere woning erop te wijzen dat hij aan een oudere woning niet dezelfde eisen mag stellen als aan een nieuwe woning.

Niet-zelf bewoningsclausule

Het kan zijn dat een verkoper niet (recent) in de woning gewoond heeft. Denk aan een erfgenaam of belegger. Als dit het geval kan de verkoper niet alles van de woning weten. Jij als koper accepteert dat en dit wordt vastgelegd met deze clausule.



AANTEKENINGEN



MARKT SINGEL AVENUE BOULEVARD HOEK PLANTSOEN HEUL BRUG VEST WERF STRAAT LAAN WEG STEEG DREEF DIJK KADE
PLEIN GRACHT DRIFT HOF MARKT SINGEL AVENUE BOULEVARD HOEK PLANTSOEN HEUL BRUG VEST WERF STRAAT LAAN WEG
KADE DAM ERF BAAN PAD PLEIN GRACHT DRIFT HOF MARKT SINGEL AVENUE BOULEVARD HOEK PLANTSOEN HEUL BRUG VEST
WERF STRAAT LAAN WEG STEEG DREEF DIJK KADE DAM ERF BAAN PAD PLEIN GRACHT DRIFT HOF MARKT SINGEL AVENU
PLANTSOEN HEUL BRUG VEST WERF STRAAT LAAN WEG STEEG DREEF DIJK KADE DAM ERF BAAN PAD PLEIN GRACHT DRIFT
AVENUE BOULEVARD HOEK PLANTSOEN HEUL BRUG VEST WERF STRAAT LAAN WEG STEEG DREEF DIJK KADE DAM ERF BAAN
DRIFT HOF MARKT SINGEL AVENUE BOULEVARD HOEK PLANTSOEN HEUL BRUG VEST WERF STRAAT LAAN WEG STEEG DREEF
BAAN PAD PLEIN GRACHT DRIFT HOF MARKT SINGEL AVENUE BOULEVARD HOEK PLANTSOEN HEUL BRUG VEST WERF STRAA
DREEF DIJK KADE DAM ERF BAAN PAD PLEIN GRACHT DRIFT HOF MARKT SINGEL AVENUE BOULEVARD HOEK PLANTSOEN HEU
STRAAT LAAN WEG STEEG DREEF DIJK KADE DAM ERF BAAN PAD PLEIN GRACHT DRIFT HOF MARKT SINGEL AVENUE BOULEVAR
HEUL BRUG VEST WERF STRAAT LAAN WEG STEEG DREEF DIJK KADE DAM ERF BAAN PAD PLEIN GRACHT DRIFT HOF MAR
BOULEVARD HOEK PLANTSOEN HEUL BRUG VEST WERF STRAAT LAAN WEG STEEG DREEF DIJK KADE DAM ERF BAAN PAD PLEIN
MARKT SINGEL AVENUE BOULEVARD HOEK PLANTSOEN HEUL BRUG VEST WERF STRAAT LAAN WEG STEEG DREEF DIJK KADE
PLEIN GRACHT DRIFT HOF MARKT SINGEL AVENUE BOULEVARD HOEK PLANTSOEN HEUL BRUG VEST WERF STRAAT LAAN WEG
KADE DAM ERF BAAN PAD PLEIN GRACHT DRIFT HOF MARKT SINGEL AVENUE BOULEVARD HOEK PLANTSOEN HEUL BRUG VEST
WERF STRAAT LAAN WEG STEEG DREEF DIJK KADE DAM ERF BAAN PAD PLEIN GRACHT DRIFT HOF MARKT SINGEL AVENUE BOULEVARD HOEK PLAN
WEG STEEG DREEF DIJK KADE DAM ERF BAAN PAD PLEIN GRACHT DRIFT HOF MARKT SINGEL AVENUE BOULEVARD HOEK PLAN
VEST WERF STRAAT LAAN WEG STEEG DREEF DIJK KADE DAM ERF BAAN PAD PLEIN GRACHT DRIFT HOF MARKT SINGEL AVENU
PLANTSOEN HEUL BRUG VEST WERF STRAAT LAAN WEG STEEG DREEF DIJK KADE DAM ERF BAAN PAD PLEIN GRACHT DRIFT
AVENUE BOULEVARD HOEK PLANTSOEN HEUL BRUG VEST WERF STRAAT LAAN WEG STEEG DREEF DIJK KADE DAM ERF BAAN
DRIFT HOF MARKT SINGEL AVENUE BOULEVARD HOEK PLANTSOEN HEUL BRUG VEST WERF STRAAT LAAN WEG STEEG DREEF D
BAAN PAD PLEIN GRACHT DRIFT HOF MARKT SINGEL AVENUE BOULEVARD HOEK PLANTSOEN HEUL BRUG VEST WERF STRAA
DREEF DIJK KADE DAM ERF BAAN PAD PLEIN GRACHT DRIFT HOF MARKT SINGEL AVENUE BOULEVARD HOEK PLANTSOEN HEU
STRAAT LAAN WEG STEEG DREEF DIJK KADE DAM ERF BAAN PAD PLEIN GRACHT DRIFT HOF MARKT SINGEL AVENUE BOULEVAR
HEUL BRUG VEST WERF STRAAT LAAN WEG STEEG DREEF DIJK KADE DAM ERF BAAN PAD PLEIN GRACHT DRIFT HOF MAR
BOULEVARD HOEK PLANTSOEN HEUL BRUG VEST WERF STRAAT LAAN WEG STEEG DREEF DIJK KADE DAM ERF BAAN PAD PLEIN
MARKT SINGEL AVENUE BOULEVARD HOEK PLANTSOEN HEUL BRUG VEST WERF STRAAT LAAN WEG STEEG DREEF DIJK KADE
PLEIN GRACHT DRIFT HOF MARKT SINGEL AVENUE BOULEVARD HOEK PLANTSOEN HEUL BRUG VEST WERF STRAAT LAAN WEG
KADE DAM ERF BAAN PAD PLEIN GRACHT DRIFT HOF MARKT SINGEL AVENUE BOULEVARD HOEK PLANTSOEN HEUL BRUG VEST
WERF STRAAT LAAN WEG STEEG DREEF DIJK KADE DAM ERF BAAN PAD PLEIN GRACHT DRIFT HOF MARKT SINGEL AVENUE BOULEVARD HOEK PLAN
WEG STEEG DREEF DIJK KADE DAM ERF BAAN PAD PLEIN GRACHT DRIFT HOF MARKT SINGEL AVENUE BOULEVARD HOEK PLAN
VEST WERF STRAAT LAAN WEG STEEG DREEF DIJK KADE DAM ERF BAAN PAD PLEIN GRACHT DRIFT HOF MARKT SINGEL AVENU



MOERKERKEN VAN DER MARK
WOON//WERK//MAKELAARS