

kom BINNEN BIJ

Riederstee 26, Barendrecht



365 dagen
fantastisch uitzicht

Vier tips van onze
woningcoach.

Woning bekeken,
wat nu ?



MOERKERKEN VAN DER MARK
WOON//WERK//MAKELAARS

WAT KUNNEN WIJ VOOR JE DOEN?



Colofon

Uitgever

Moerkerken Van der Mark Makelaars

Fotografie & Styling

Fotografie & Styling By Kim

Moerkerken Van der Mark Makelaars B.V.

Londen 22
2993LA Barendrecht
0186 729 009 // 0180 768 008
info@moerkerkenvandermark.nl

INHOUD

- * Over Moerkerken Van der Mark Makelaars
- * Wonen in
- * Omschrijving
- * Kenmerken
- * Impressie woning
- * Plattegronden
- * Lijst van zaken
- * 4 tips van onze woningcoach
- * Woning bekeken, wat nu?
- * Aantekeningen





OVER MOERKERKEN VAN DER MARK MAKELAARS

Het aroma van vers gezette koffie in de morgen. De derde traprede die kraakt wanneer je erop stapt. De warmte van de houtkachel. Het gevoel van thuis zit in de kleine dingen.

Woningmakelaar

Ervaren NVM-makelaars Marjolijn Moerkerken en Martin van der Mark helpen je met het verkopen van jouw woning waar zoveel herinneringen aan vastkleven. Of met het vinden van een plek waar je nieuwe herinneringen maakt. Reken op 40 jaar gezamenlijke ervaring en persoonlijke aandacht. Op basis van jouw wensen geven wij een passend advies.

Een huis kopen of verkopen is spannend. Er zijn veel partijen mee gemoeid, van hypotheekadviseur tot de notaris. En dan moet je ook nog rekening houden met factoren als ontbindende voorwaarden of wat je doet met de roerende zaken. Moerkerken Van der Mark Makelaars bewaart het overzicht en stroomlijnt het proces.

Bedrijfsmakelaar

Een bakker heeft andere wensen dan een administratiekantoor. Als bedrijfsmakelaar zetten wij onze specifieke kennis en uitgebreide netwerk in voor jouw perfecte bedrijfspand.

Als ondernemer ben jij op zoek naar een pand dat perfect bij jouw business past. Maar waar je die ruimte vindt? Geen idee. En eigenlijk heb je ook geen tijd om het uit te zoeken. Daarom helpt onze bedrijfsmakelaar je graag verder. Wij kijken branchebreed en verder dan de geijkte locatie. Of je nu koopt of verkoopt: Moerkerken Van der Mark bezorgt je de beste deal.

Ons werkgebied reikt van polder tot stad

Je woonde je leven lang in een dorp, maar bent nu op zoek naar het bruisende karakter van de stad. Of je zoekt een plek waar je de kinderen met een gerust hart buiten laat spelen, met wat groen. De regio's Hoeksche Waard en Barendrecht kennen voor ons geen geheimen. Als ervaren NVM-makelaars combineren we jouw woonwensen graag met onze kennis van deze gebieden. Laat je verrassen.

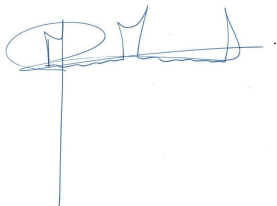

Martin van der Mark

06 20 44 48 48

martin@moerkerkenvandermark.nl



Marjolijn Moerkerken

061519 5514

marjolijn@moerkerkenvandermark.nl



MOERKERKEN VAN DER MARK
WOON//WERK//MAKELAARS

BARENDRECHT



WONEN IN

Het is prima wonen in Barendrecht met een breed aanbod aan voorzieningen als winkels, scholen, theater en (water)sportverenigingen. Natuur- en watersportliefhebbers zijn hier aan het juiste adres met recreatiegebied Oude Maas, natuurgebied De Zuidpolder en de Rhoonse en Carnisse Grienden, waar het heerlijk wandelen, fietsen of hardlopen is.

Verder is er een kanoverhuur, kinderboerderij, speeltuin en horeca. Barendrecht vormt een prettige woonomgeving en heeft een centrale ligging voor woon-werkverkeer richting de havens van Rotterdam en Moerdijk met uitvalswegen A29/A15 en A16 in de directe omgeving. Ook met openbaar vervoer is Barendrecht uitstekend te bereiken.

OMSCHRIJVING

Wil je wonen op grote hoogte en 365 dagen per jaar genieten van een fantastisch uitzicht? Dan is dit jouw kans, want dit fantastische 3-kamer appartement is nu in verkoop!

Het appartement (bouwjaar 2003) is gelegen op de 5e woonlaag van het in totaal 10 woonlagen tellende gewilde complex 'Het Hoge Huys', gelegen aan de buitenrand van de fraaie woonwijk Riederhoek.

Werkelijk alles in dit appartement is nieuw, want de huidige verkopers hebben een complete restyling gedaan, waardoor het een fraai, sfeervol en luxe afgewerkt interieur heeft gekregen. Ook de keuken is vernieuwd, evenals de badkamer en het toilet. Het appartementencomplex heeft een fantastische ligging, wordt rondom omgeven door water en groen, en ligt aan een doodlopende straat.

Bovendien is er rondom het complex, op eigen terrein, voldoende vrije parkeerruimte.

Het complex is gebouwd in 2003 met toepassing van uitsluitend hoogwaardige en duurzame materialen, waarbij bovendien veel aandacht is besteed aan kwaliteit, comfort en veiligheid. Het complex en dit appartement verkeren zowel binnen als buiten in een uitstekende staat van onderhoud.

Wonen in Barendrecht betekent het beste van 2 werelden: enerzijds de rust en de groene omgeving mét alle voorzieningen binnen handbereik en anderzijds ligt het dynamische Rotterdam dichtbij. Uitvalswegen en alle vormen van openbaar vervoer zijn op korte afstand te vinden, ideaal!

Op loopafstand ligt het moderne en uitgebreide winkelcentrum Carnisse Veste. Er zijn diverse sportieve en recreatieve bestemmingen zoals de uitgestrekte natuur- en recreatiegebieden Oude Maas en de Carnisse-/ en Rhoonse Grienden, en voor de liefhebbers is er een 18-holes golfbaan met A-status.

Indeling:

Algemeen:

Centrale entree met intercomsysteem, bellenplateau en brievenbussen. In de centrale hal vindt je niet alleen een trappenhuis en lift met toegang tot de woonlagen; er is ook toegang tot de bergingen op de begane grond van het complex.

Appartement:



OMSCHRIJVING

Je betreedt het appartement via de ruime hal met toegang tot alle vertrekken. De woonkamer is niet alleen verrassend ruim maar heeft ook een fijne lichtinval door de grote raampartijen met fraai uitzicht op het water en de groene omgeving.

De open keuken is gelegen aan de galerijzijde en werkelijk een plaatje: nieuw, compleet en uitgevoerd in modern zwart. Er is een vrijstaande kastenwand met koelkast, vriezer, combi-oven en oven en er is een recht keukenblok met een 4-pits inductie kookplaat met geïntegreerd afzuigstelsel (Bora), enkele spoelbak en vaatwasser.

Slaapkamer 1 is bijzonder ruim en heeft een fraaie schuifpui waarmee de loggia toegankelijk is.

Slaapkamer 2 is in gebruik als werkkamer en heeft een praktische en keurig afgewerkte vaste kastenwand met schuifpanelen.

De badkamer heeft net zo'n wow-factor als de keuken: eveneens nieuw en mooi! Het is uitgevoerd met grote antracietkleurige tegels en voorzien van een ligbad, douche, toilet, meubel met wastafel, spiegel met verlichting en designradiator.

Er is ook nog een separaat toilet in de hal welke in dezelfde stijl is uitgevoerd als de badkamer.

Verder is er nog een meterkast en berging met opstelplek voor de cv-ketel en wasmachine.

Loggia:

De loggia is echt een heerlijke plek om te vertoeven! Gelegen op een hoek op de 5e woonlaag kun je je vast wel indenken hoe fraai het uitzicht is. Om het comfort te vergroten is er rondom een verschuifbare glazen pui geplaatst zodat je heerlijk uit de wind blijft. De loggia is ruim en toegankelijk vanuit zowel woonkamer als slaapkamer.

Berging:

Deze is geheel afsluitbaar en gelegen op de begane grond van het complex.

Parkeren:

Rondom het gebouw is er op eigen terrein voldoende vrije parkeerterreinen.

Kortom, een fijn en mooi appartement gelegen in een ideale woonomgeving! Ben je ook zo enthousiast geworden? Dan ben je van harte welkom om te komen bezichtigen.

Bijzonderheden:

- hardhouten kozijnwerk met super hr++ glas;
- Binnenschilderwerk is van 2022;
- Actieve V.v.E. Bijdrage €141,77 p/mnd;
- Complete restyling uitgevoerd in mei 2022;
- Toilet vernieuwd in 2023;



Woonoppervlakte

91 m²

Inhoud

278 m³

Perceeloppervlakte

0 m²

Kamers

3

Slaapkamers

2

Bouw

Type: **appartement**

Bouwperiode: **2003**

Oppervlaktes

Woonruimte: **91 m²**

Externe bergruimte: **7 m²**

Perceeloppervlakte: **0 m²**

Volume: **278 m³**

Indeling

Aantal kamers **3 kamers (2 slaapkamers)**

Overige

Energie label: **B**

Cv-ketel: **Nefit bouwjaar 2018**

Berging

Berging / Schuur: **in pandig**

Parking

Parking: **openbaar parkeren**

Vraagprijs € 425.000 k.k.















Keuken
Appartement





Slaapkamer
Appartement











5e Etage

Aan deze maatvoering kunnen geen rechten worden ontleend.

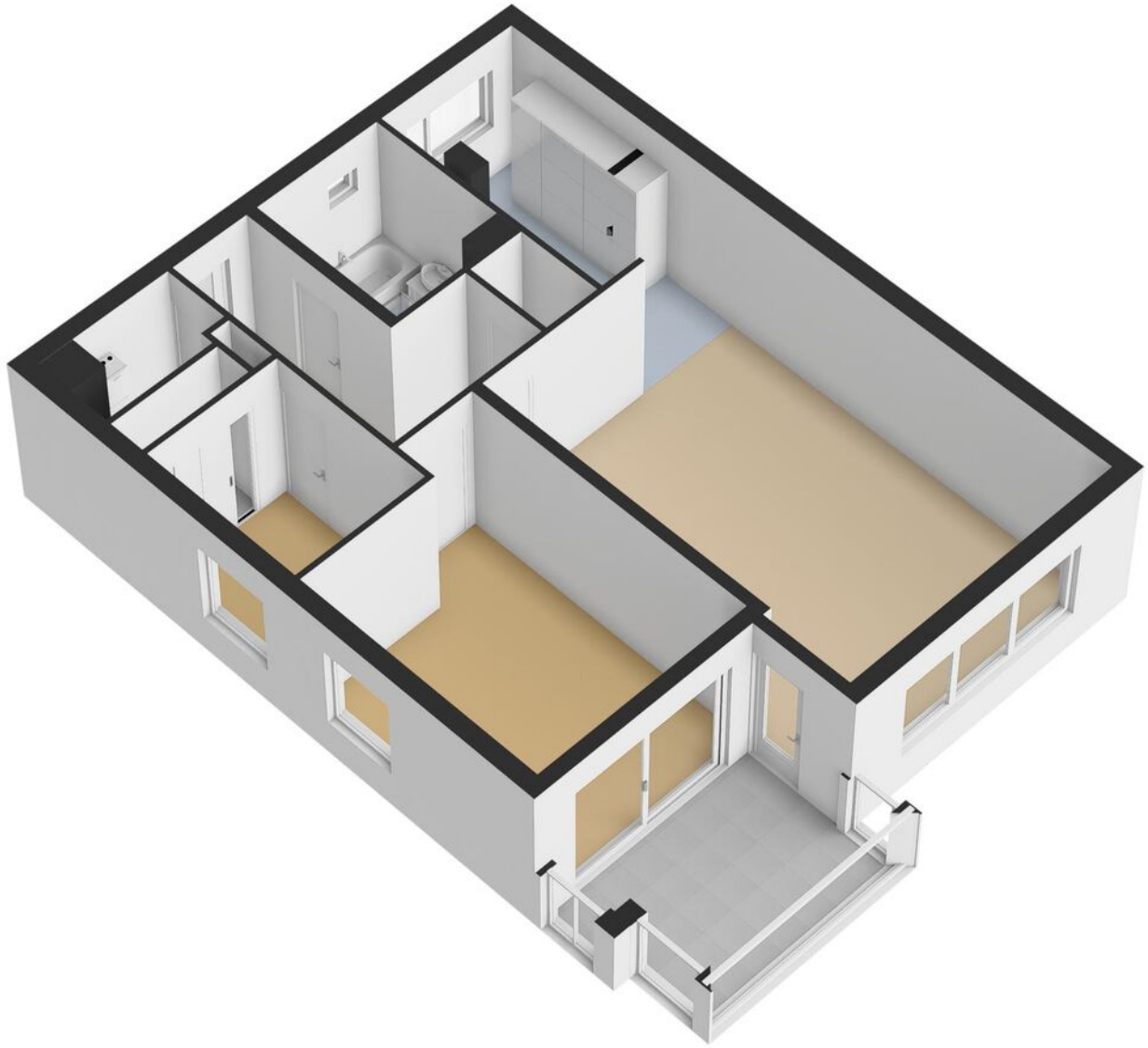

PLATTEGROND

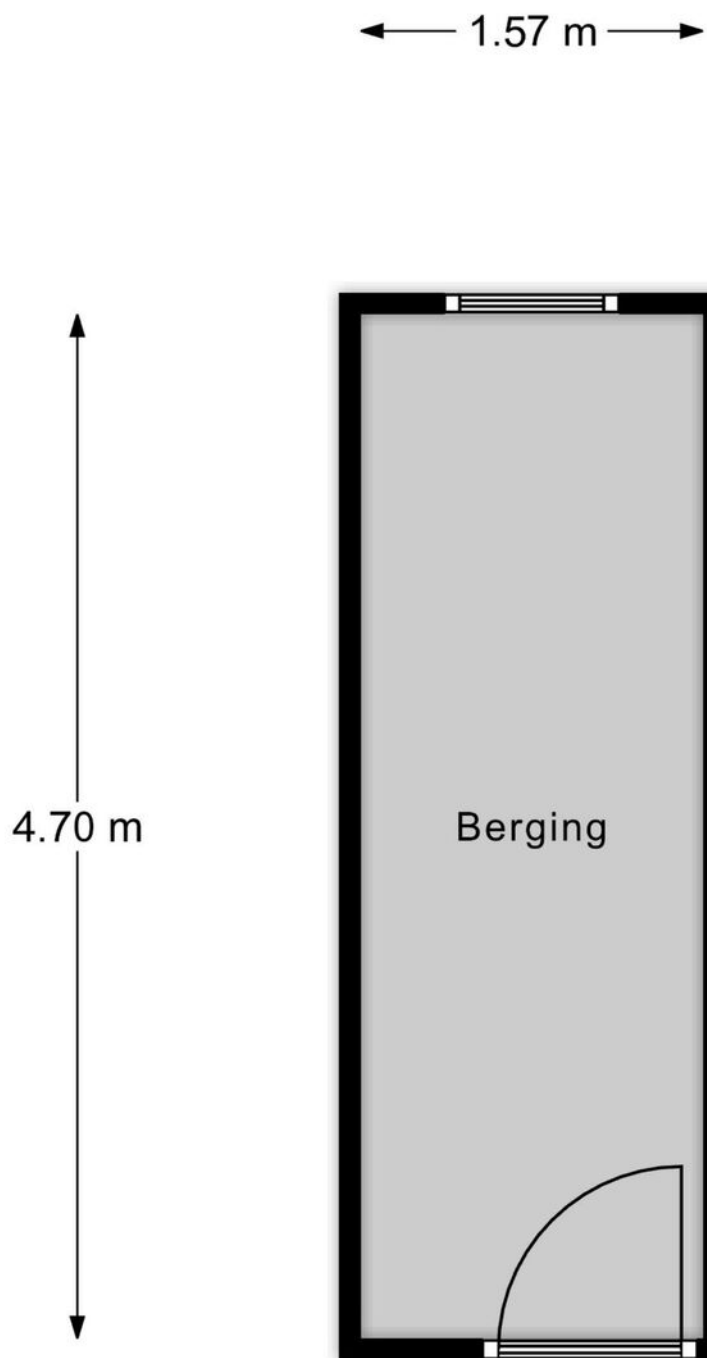

Berging

Aan deze maatvoering kunnen geen rechten worden ontleend.



NIEUWGIERIG GEWORDEN?

Kom het beleven en maak een afspraak!

LIJST VAN ZAKEN

	Blijft achter	Gaat mee	Kan worden overgenomen	N.v.t .
Woning - Interieur				
(Voorzet) openhaard met toebehoren				X
Allesbrander				X
Houtkachel				X
(Gas)kachels				X
Designradiator(en)				X
Radiatorafwerking				X
Verlichting, te weten				
- inbouwspots/dimmers	X			
- opbouwspots/armaturen/ lampen/dimmers		X		
- losse (hang)lampen		X		
-				X
-				X
(Losse)kasten, legplanken, te weten				
- Kast en planken in de berging/ washok en hangkasten in de berging begane grond	X			
- Inbouwkast kleine slaapkamer	X			
Raamdecoratie/zonwering binnen, te weten				
- gordijnrails	X			
- gordijnen		X		
- overgordijnen				X
- vitrages				X
- rolgordijnen			X	
- lamellen				X
- jaloezieën				X

LIJST VAN ZAKEN

	Blijft achter	Gaat mee	Kan worden overgenomen	N.v.t .
- (losse) horren/rolhorren				X
-				X
-				X
Vloerdecoratie, te weten				
- vloerbedekking				X
- parketvloer				X
- houten vloer(delen)				X
- laminaat	X			
- plavuizen	X			
-				X
-				X
Overig, te weten				
- spiegelwanden				X
- schilderij ophangstelsel				X
-				X
-				X
-				X
-				X
Woning - Keuken				
Keukenblok (met bovenkasten)	X			
Keuken (inbouw)apparatuur, te weten				
- kookplaat	X			
- (gas)fornuis				X
- afzuigkap	X			
- magnetron				X
- oven	X			
- combi-oven/combimagnetron	X			

LIJST VAN ZAKEN

	Blijft achter	Gaat mee	Kan worden overgenomen	N.v.t .
- koelkast	X			
- vriezer	X			
- koel-vriescombinatie				X
- vaatwasser	X			
- Quooker				X
- koffiezetapparaat		X		
-				X
-				X
Keukenaccessoires, te weten				
-				X
-				X
-				X
-				X
-				X
-				X
-				X
-				X
Woning - Sanitair/sauna				
Sauna met toebehoren				X
				X
				X
Toilet met de volgende toebehoren				
- toilet	X			
- toiletrolhouder		X		
- toiletborstel(houder)		X		
- fontein	X			
-				X
-				X

LIJST VAN ZAKEN

	Blijft achter	Gaat mee	Kan worden overgenomen	N.v.t .
Badkamer met de volgende toebehoren				
- ligbad	X			
- jacuzzi/whirlpool				X
- douche (cabine/scherm)	X			
- stoomdouche (cabine)				X
- wastafel	X			
- wastafelmeubel	X			
- planchet				X
- toiletkast				X
- toilet	X			
- toiletrolhouder				X
- toiletborstel(houder)		X		
-				X
-				X
Woning - Exterieur/installaties/ veiligheid/energiebesparing				
Schotel/antenne				X
Brievenbus				X
Kluis		X		
(Voordeur)bel				X
Alarminstallatie				X
(Veiligheids)sloten en overige inbraakpreventie				X
Rookmelders	X			
(Klok)thermostaat	X			
Airconditioning				X
Screens				X
Rolluiken				X
Zonwering buiten				X

LIJST VAN ZAKEN

	Blijft achter	Gaat mee	Kan worden overgenomen	N.v.t .
Telefoonaansluiting/ internetaansluiting				X
Veiligheidsschakelaar wasautomaat				X
Waterslot wasautomaat				X
Zonnepanelen				X
Oplaadpunt elektrische auto				X
				X
				X
KPN router en tv kastjes		X		
Glasvezel aansluiting	X			
Warmwatervoorziening, te weten				
- CV-installatie	X			
- boiler				X
- geiser				X
-				X
-				X
-				X
Isolatievoorzieningen (voorzetramen/radiatorfolie etc.), te weten				
-				X
-				X
Tuin - Inrichting				
Tuinaanleg/bestrating				X
Beplanting				X
				X

LIJST VAN ZAKEN

	Blijft achter	Gaat mee	Kan worden overgenomen	N.v.t .
Tuin - Verlichting/installaties				
Buitenverlichting				X
Tijd- of schemerschakelaar/ bewegingsmelder				X
				X
Tuin - Bebouwing				
Tuinhuis/buitenberging				X
Kasten/werkbank in tuinhuis/ berging				X
(Broei)kas				X
				X
				X
Tuin - Overig				
Overige tuin, te weten				
- (sier)hek				X
- vlaggenmast(houder)				X
-				X
-				X
Overig - Contracten				
CV: Nee				
Boiler: Nee				
Zonnepanelen: Nee				

FOTOGRAFIE & STYLING

K
BY KIM

DE EERSTE INDRUK IS GOUD WAARD



Enkele stylingtips

- ✓ Kijkt u eens kritisch door uw eigen woning, alsof u door de ogen van een potentiële koper kijkt en vraag uzelf dan af welke spullen overbodig zijn.
- ✓ Creëer sfeer en laat uw woning spreken! Open gordijnen, zet een bloemetje op tafel en zorg dat de fruitmand gevuld is;
- ✓ Is uw tuin of balkon op orde? Staat er een tuinset? Heeft u de kussens binnen handbereik?
- ✓ Heeft u een kachel? Kan deze branden tijdens de fotosessie? Is er voldoende hout op voorraad?



WONING BEKEKEN, WAT NU?



Bezichtigen

Wij bezichtigen onze woningen niet middels 'open huizen' maar hebben persoonlijke bezichtigingen of maken gebruik van inlooppmomenten. Bij een inlooppmoment laten wij een aantal kijkers op afspraak tegelijkertijd kijken. Hierdoor borgen wij dat er persoonlijke aandacht is voor jou én je vragen. Tevens proberen wij je tegemoet te komen als er meerdere aanvragen zijn om te bezichtigen. Bij de bezichtiging kan je je eventueel al laten bijstaan door een aankoopmakelaar. Wij adviseren je een aankoopmakelaar in de arm te nemen.

Onderzoeksplicht

De verkoper heeft een wettelijke meldingsplicht, hetgeen inhoudt dat hij eventuele gebreken dient te melden. Een koper heeft ook een wettelijke onderzoeksplicht en moet zich inspannen om o.a. de staat van de woning te onderzoeken. Als bepaalde zaken bij verkoper niet bekend zijn, kan een verkoper daar ook niets over melden. Denk aan bijvoorbeeld de bouwkundige staat van het pand of de fundering.

Procedure bij biedingen //voorbehouden

Wij vinden het belangrijk het proces van het bieden duidelijk te maken. Een bod bestaat uit een prijs in euro's die je wilt betalen voor de woning. Daarnaast bestaat een bieding uit een opleverdatum en eventuele voorwaarden. Het kan zijn dat wij meerdere biedingen ontvangen. De verkoper bepaalt dan met wie verder onderhandeld wordt of wie de koper wordt.

Het kan zijn dat de verkoper niet ingaat op jouw bieding. Vraag naar de specifieke procedure!

De meest gebruikte voorwaarden zijn:

- het voorbehoud van financiering (in euro's en in tijd)
- het voorbehoud van bouwtechnische keuring

Voorbehoud van financiering

Bij het maken van een voorbehoud van financiering geef je aan de woning te kopen mits er een financiering bij een hypotheek-verstrekken instelling verkregen wordt. Dit voorbehoud kan voor een periode van circa 6 weken gelden. Ook is het voorbehoud gelimiteerd in geld. In 2020 kan maximaal 100% van de koopsom opgenomen worden als voorbehoud. Bij het accepteren van dit voorbehoud werken wij mee aan de taxatie van de woning door een onafhankelijke taxateur. Je kiest zelf een taxateur. Je kan ook een voorbehoud maken voor een kleiner deel van de koopsom of afzien van het financieringsvoorbehoud als je zeker weet dat financiering rondkomt. Wij dienen jou in het kader van de Wwft (Wet ter voorkoming van witwassen en financieren van terrorisme) te vragen naar de herkomst van jouw financiële middelen. Bedenk zelf goed of je dit voorbehoud laat vallen.

Bouwkundige keuring

Bij het maken (en accepteren door de verkoper) van het voorbehoud van de bouwtechnische keuring werken we uiteraard mee aan de keuring.

In principe begeleiden wij het bezoek van de keurder en mag je hierbij aanwezig zijn. Je bent vrij in de keuze van de keurder. Er wordt wel een termijn afgesproken tot wanneer je gebruik kunt maken van dit voorbehoud. Ook kunnen inhoudelijke afspraken gemaakt worden ten aanzien van de toestand van de woning.

Overeenkomst

Na het ondertekenen van de koopovereenkomst is de mondelinge overeenkomst omgezet naar een schriftelijke overeenstemming en deze is rechtsgeldig. De koopovereenkomst is nu bindend en de wettelijke bedenktijd van 3 dagen gaat lopen. Dit geldt als je als particulier voor zelfbewoning koopt. Koop je als belegger en ga je de woning exploiteren dan is een mondeling akkoord voldoende en is de koop gesloten.

Ouderdomsclausule

Wanneer een woning ouder is, heeft de woning niet alle (technische) kenmerken van een nieuwbouwwoning. Door oudere bouwmaterialen en andere eisen in de bouwperiode kan het zijn dat een woning bijvoorbeeld minder goed geïsoleerd is dan een moderne woning. De ouderdomsclausule is bedoeld om de koper van een oudere woning erop te wijzen dat hij aan een oudere woning niet dezelfde eisen mag stellen als aan een nieuwe woning.

Niet-zelf bewoningsclausule

Het kan zijn dat een verkoper niet (recent) in de woning gewoond heeft. Denk aan een erfgenaam of belegger. Als dit het geval kan de verkoper niet alles van de woning weten. Jij als koper accepteert dat en dit wordt vastgelegd met deze clausule.



AANTEKENINGEN



MARKT SINGEL AVENUE BOULEVARD HOEK PLANTSOEN HEUL BRUG VEST WERF STRAAT LAAN WEG STEEG DREEF DIJK KADE
PLEIN GRACHT DRIFT HOF MARKT SINGEL AVENUE BOULEVARD HOEK PLANTSOEN HEUL BRUG VEST WERF STRAAT LAAN WEG
KADE DAM ERF BAAN PAD PLEIN GRACHT DRIFT HOF MARKT SINGEL AVENUE BOULEVARD HOEK PLANTSOEN HEUL BRUG VEST
WERF STRAAT LAAN WEG STEEG DREEF DIJK KADE DAM ERF BAAN PAD PLEIN GRACHT DRIFT HOF MARKT SINGEL AVENU
PLANTSOEN HEUL BRUG VEST WERF STRAAT LAAN WEG STEEG DREEF DIJK KADE DAM ERF BAAN PAD PLEIN GRACHT DRIFT
AVENUE BOULEVARD HOEK PLANTSOEN HEUL BRUG VEST WERF STRAAT LAAN WEG STEEG DREEF DIJK KADE DAM ERF BAAN
DRIFT HOF MARKT SINGEL AVENUE BOULEVARD HOEK PLANTSOEN HEUL BRUG VEST WERF STRAAT LAAN WEG STEEG DREEF
BAAN PAD PLEIN GRACHT DRIFT HOF MARKT SINGEL AVENUE BOULEVARD HOEK PLANTSOEN HEUL BRUG VEST WERF STRAA
DREEF DIJK KADE DAM ERF BAAN PAD PLEIN GRACHT DRIFT HOF MARKT SINGEL AVENUE BOULEVARD HOEK PLANTSOEN HEU
STRAAT LAAN WEG STEEG DREEF DIJK KADE DAM ERF BAAN PAD PLEIN GRACHT DRIFT HOF MARKT SINGEL AVENUE BOULEVAR
HEUL BRUG VEST WERF STRAAT LAAN WEG STEEG DREEF DIJK KADE DAM ERF BAAN PAD PLEIN GRACHT DRIFT HOF MAR
BOULEVARD HOEK PLANTSOEN HEUL BRUG VEST WERF STRAAT LAAN WEG STEEG DREEF DIJK KADE DAM ERF BAAN PAD PLEIN
MARKT SINGEL AVENUE BOULEVARD HOEK PLANTSOEN HEUL BRUG VEST WERF STRAAT LAAN WEG STEEG DREEF DIJK KADE
PLEIN GRACHT DRIFT HOF MARKT SINGEL AVENUE BOULEVARD HOEK PLANTSOEN HEUL BRUG VEST WERF STRAAT LAAN WEG
KADE DAM ERF BAAN PAD PLEIN GRACHT DRIFT HOF MARKT SINGEL AVENUE BOULEVARD HOEK PLANTSOEN HEUL BRUG VEST
WERF STRAAT LAAN WEG STEEG DREEF DIJK KADE DAM ERF BAAN PAD PLEIN GRACHT DRIFT HOF MARKT SINGEL AVENUE BOULEVARD HOEK PLAN
WEG STEEG DREEF DIJK KADE DAM ERF BAAN PAD PLEIN GRACHT DRIFT HOF MARKT SINGEL AVENUE BOULEVARD HOEK PLAN
VEST WERF STRAAT LAAN WEG STEEG DREEF DIJK KADE DAM ERF BAAN PAD PLEIN GRACHT DRIFT HOF MARKT SINGEL AVENU
PLANTSOEN HEUL BRUG VEST WERF STRAAT LAAN WEG STEEG DREEF DIJK KADE DAM ERF BAAN PAD PLEIN GRACHT DRIFT
AVENUE BOULEVARD HOEK PLANTSOEN HEUL BRUG VEST WERF STRAAT LAAN WEG STEEG DREEF DIJK KADE DAM ERF BAAN
DRIFT HOF MARKT SINGEL AVENUE BOULEVARD HOEK PLANTSOEN HEUL BRUG VEST WERF STRAAT LAAN WEG STEEG DREEF D
BAAN PAD PLEIN GRACHT DRIFT HOF MARKT SINGEL AVENUE BOULEVARD HOEK PLANTSOEN HEUL BRUG VEST WERF STRAA
DREEF DIJK KADE DAM ERF BAAN PAD PLEIN GRACHT DRIFT HOF MARKT SINGEL AVENUE BOULEVARD HOEK PLANTSOEN HEU
STRAAT LAAN WEG STEEG DREEF DIJK KADE DAM ERF BAAN PAD PLEIN GRACHT DRIFT HOF MARKT SINGEL AVENUE BOULEVAR
HEUL BRUG VEST WERF STRAAT LAAN WEG STEEG DREEF DIJK KADE DAM ERF BAAN PAD PLEIN GRACHT DRIFT HOF MAR
BOULEVARD HOEK PLANTSOEN HEUL BRUG VEST WERF STRAAT LAAN WEG STEEG DREEF DIJK KADE DAM ERF BAAN PAD PLEIN
MARKT SINGEL AVENUE BOULEVARD HOEK PLANTSOEN HEUL BRUG VEST WERF STRAAT LAAN WEG STEEG DREEF DIJK KADE
PLEIN GRACHT DRIFT HOF MARKT SINGEL AVENUE BOULEVARD HOEK PLANTSOEN HEUL BRUG VEST WERF STRAAT LAAN WEG
KADE DAM ERF BAAN PAD PLEIN GRACHT DRIFT HOF MARKT SINGEL AVENUE BOULEVARD HOEK PLANTSOEN HEUL BRUG VEST
WERF STRAAT LAAN WEG STEEG DREEF DIJK KADE DAM ERF BAAN PAD PLEIN GRACHT DRIFT HOF MARKT SINGEL AVENUE BOULEVARD HOEK PLAN
WEG STEEG DREEF DIJK KADE DAM ERF BAAN PAD PLEIN GRACHT DRIFT HOF MARKT SINGEL AVENUE BOULEVARD HOEK PLAN
VEST WERF STRAAT LAAN WEG STEEG DREEF DIJK KADE DAM ERF BAAN PAD PLEIN GRACHT DRIFT HOF MARKT SINGEL AVENU



MOERKERKEN VAN DER MARK
WOON//WERK//MAKELAARS